



Zonenplan Wiggen

1 : 2'000

Von der Gemeindeversammlung beschlossen am 27. August 2019

Vom Regierungsrat mit Entscheid Nr. 152 am 11. Februar 2020 mit Anordnungen und/oder Korrekturen genehmigt.

Von der Genehmigung ausgenommen ist das Grundstück Nr.: 690 (Teilfläche)

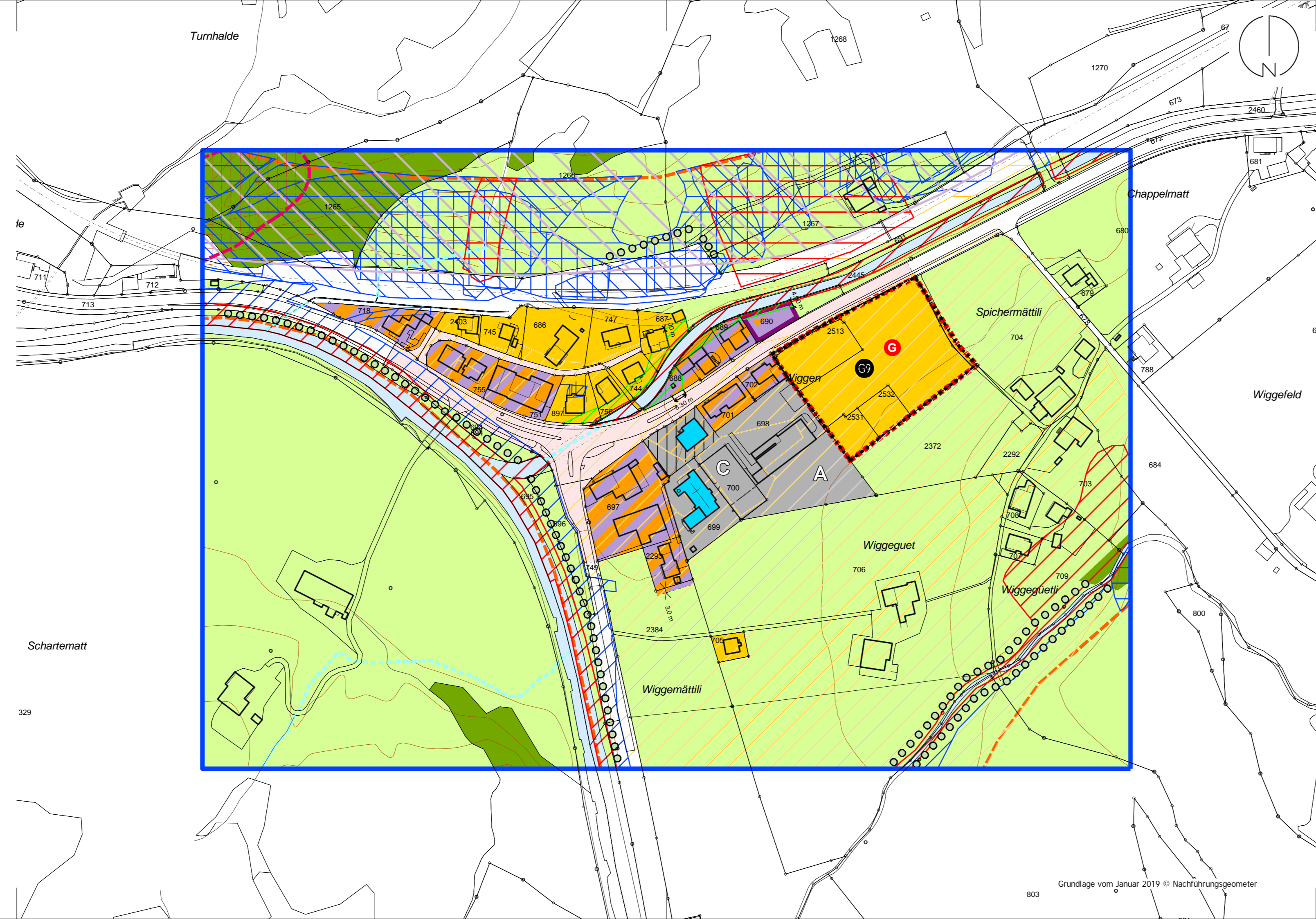

Nutzungsplan-Elemente

- | | | |
|--|--|----------|
| Bauzonen | | LES |
| W/C Wohnzone C | | II |
| WAr/A Wohn- und Arbeitszone A | | III |
| Oe Zone für öffentliche Zwecke | | II / III |
| Vz Verkehrszone | | |
| Gwi Gewässerraumzone innerhalb Bauzone | | |
| Nichtbauzonen | | |
| Lw Landwirtschaftszone | | III |
| üGa Übriges Gebiet a | | III |
| Gefahrenzonen | | |
| Gefahrenzone A1 (Überschwemmung) | | |
| Gefahrenzone A3 (Rutschung) | | |
| Gefahrenzone B1 (Überschwemmung) | | |
| Gefahrenzone B2 (Steinschlag) | | |
| Gefahrenzone B3 (Rutschung) | | |
| Gefahrenzone B4 (Gleitschnee) | | |
| Gefahrenhinweiszone C1 (Überschwemmung) | | |
| Gefahrenhinweiszone C3 (Rutschung) | | |
| Weitere Festsetzungen | | |
| abweichende Lärmempfindlichkeitsstufe: III | | |
| Sondernutzungsplanung | | |
| Gestaltungsplanpflicht | | |

Informations-Elemente

- | | |
|--|--|
| Wald | |
| Gewässer | |
| eingedoltes Gewässer | |
| Hecke / Ufergehölz | |
| Archäologische Fundstellen | |
| Erhaltenswertes Kulturobjekt <small>gemäss Bauinventar</small> | |
| Perimeter Gefahrenkarte | |
| Geologisch-geomorphologisches Objekt von nationaler Bedeutung | |
| Geltungsbereich Zonenplan | |
| Gemäss RRE Nr. 152 vom 11. Februar 2020 nicht genehmigt | |
| Sondernutzungspläne rechtsgültig | |
| Gestaltungsplan Wiggengut vom 16.3.2016 | |