

ARCHITEKTUR AG

OBJEKT: **Neubau Ferienhaus Marbachegg 19, 6196 Marbach**
 BAUHERR: **Marti Roland, Bäraustr. 70, 3552 Bärau**

PLANNUMMER: **1090-42** PLANBEZEICHNUNG: **Erdgeschoss** PROJEKTSTUFE: **Bauprojekt**

DATUM: **4.12.2018** GEZEICHNET: **NP/MG** REVIDERT: **950** PARZELLEN NR.: **492** FLÄCHE M²: **A3** MASSSTAB: **1:100**

INDIVIDUELLE ARCHITEKTUR

PP ARCHITEKTUR AG Hauptstrasse 141 6182 Escholzmatt +41 (0)41 429 00 10
 PP ARCHITEKTUR AG Alleestrasse 10 3550 Langnau +41 (0)34 402 66 82
 pp@pp-architektur.ch www.architektur-portmann.ch MWST CHE-106.548.805

UNTERSCHRIFTEN: Bauherrschaft, Grundeigentümer, Projektverfasser

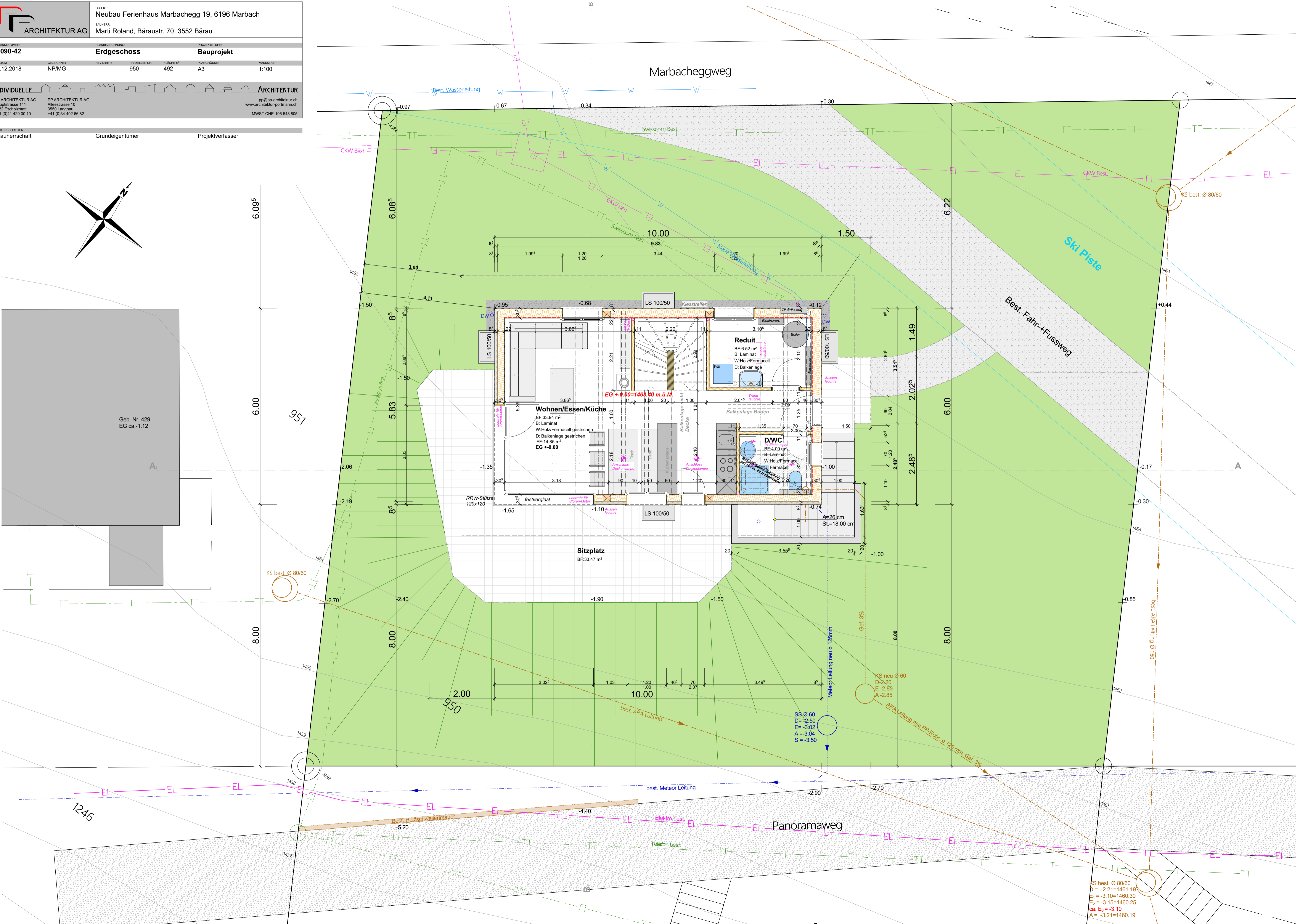
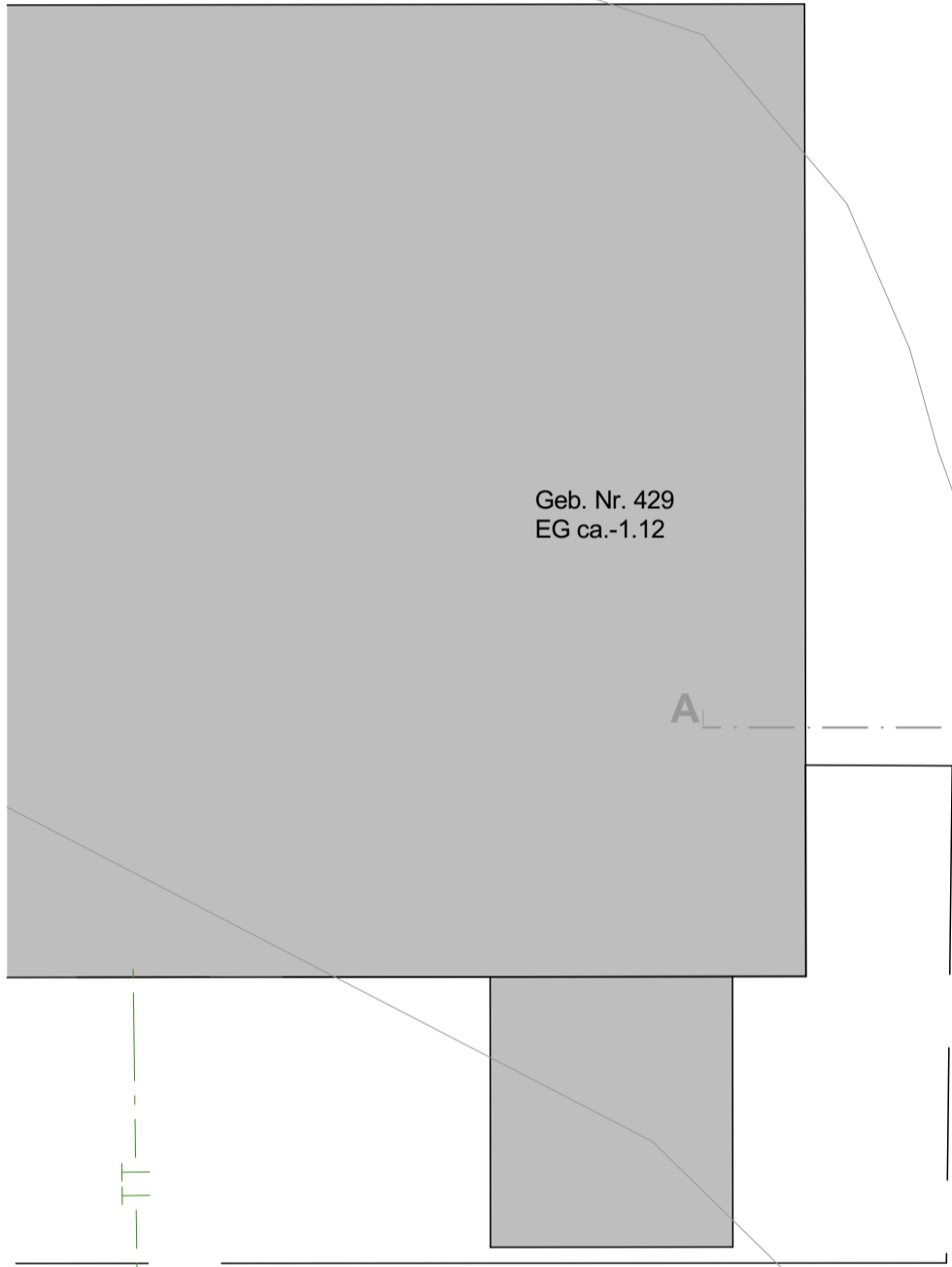
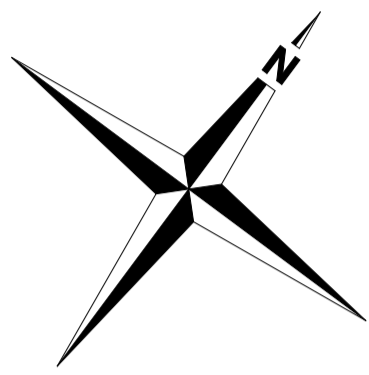

KS best. Ø 80/60
 D = -2.21 = 1461.19
 E₁ = -3.10 = 1460.30
 E₂ = -3.15 = 1460.25
 ca. E₃ = -3.10
 A = -3.21 = 1460.19