

**ARCHITEKTUR AG**

OBJEKT: **Neubau Remise, Umbau Wohnhaus, Rämis 5, Escholzmatt**  
 BAUHERR: **Regina und André Häfliger Rämis 5, 6182 Escholzmatt**

PLANNUMMER: **1141-22** PLANBEZEICHNUNG: **Grundrisse Wohnhaus** PROJEKTSTUFE: **Bauprojekt**

DATEI: 17.12.2018 GEZEICHNET: vb REVIDERT: PARZELLEN NR. 1592 FLÄCHE M<sup>2</sup> 22734 PLANGRÖSSE A1 MASSSTAB: 1:100

INDIVIDUELLE ARCHITEKTUR

PP ARCHITEKTUR AG Hauptstrasse 141 6182 Escholzmatt +41 (0)41 429 00 10  
 PP ARCHITEKTUR AG Dorfstrasse 9 3500 Langnau +41 (0)34 402 66 82  
 pp@pp-architektur.ch www.architektur-portmann.ch MWST CHE-106.548.805

UNTERSCHRIFTEN  
 Bauherrschaft Grundeigentümer Projektverfasser

LEGENDE UMBAU  
 Abbruch bestehend neu

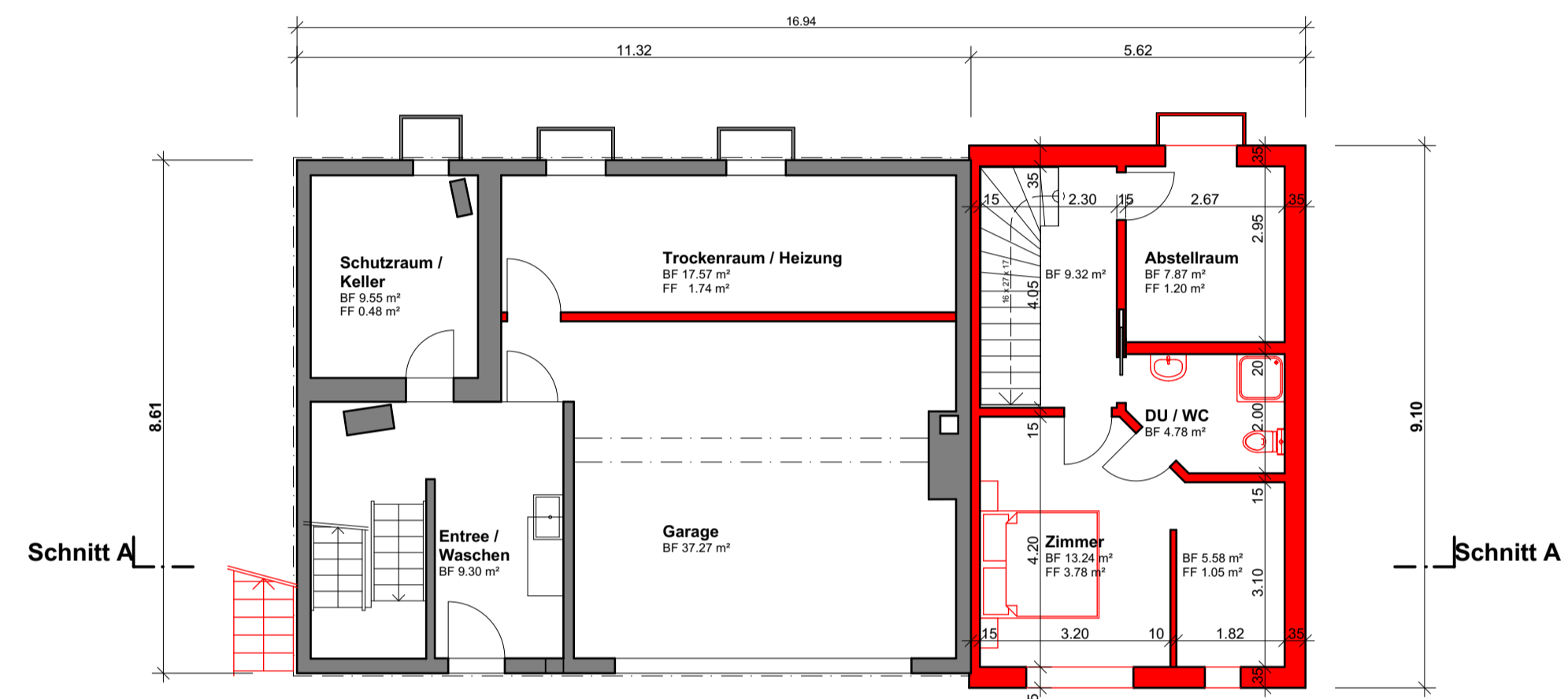

Grundriss UG 1:100



Grundriss EG 1:100

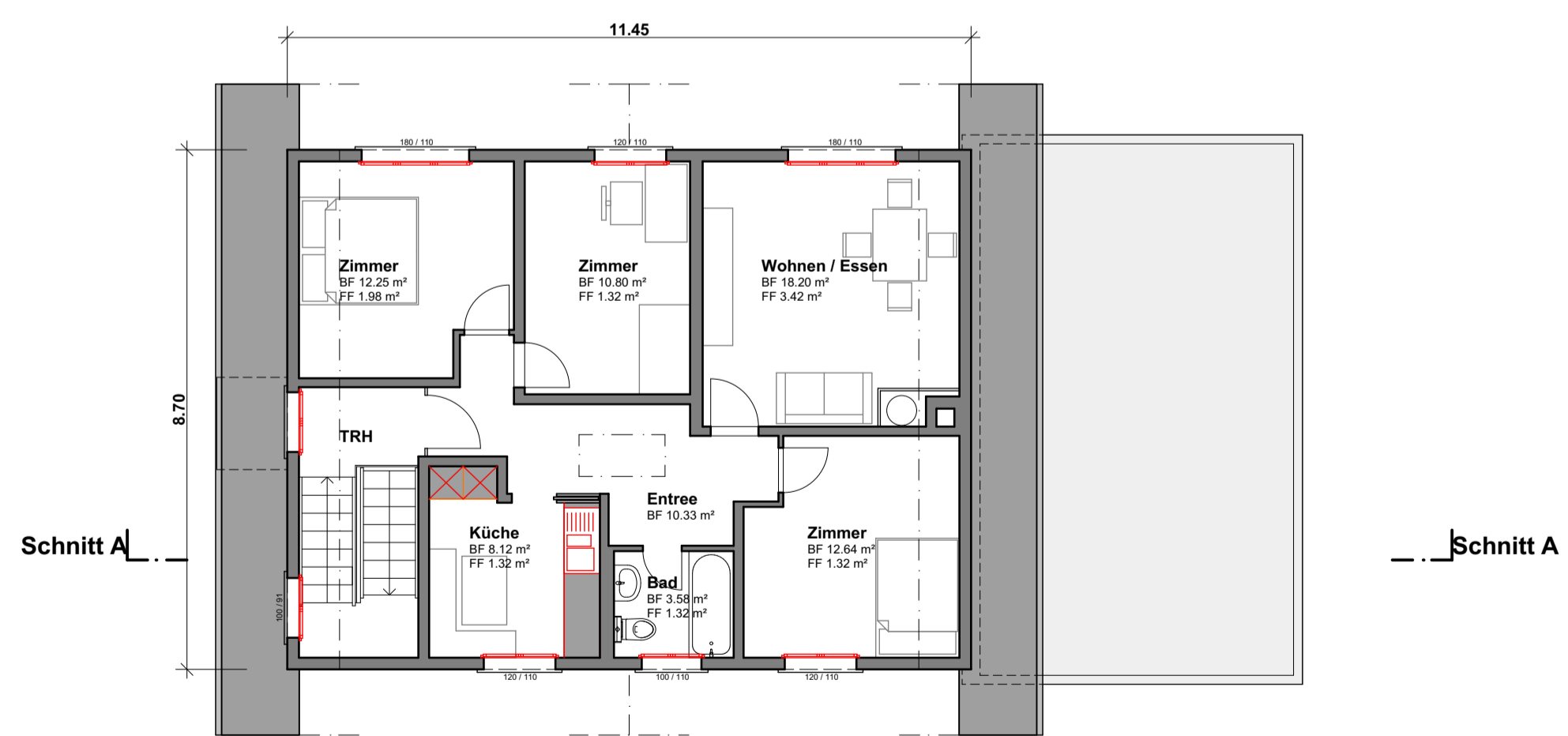

Grundriss OG 1:100

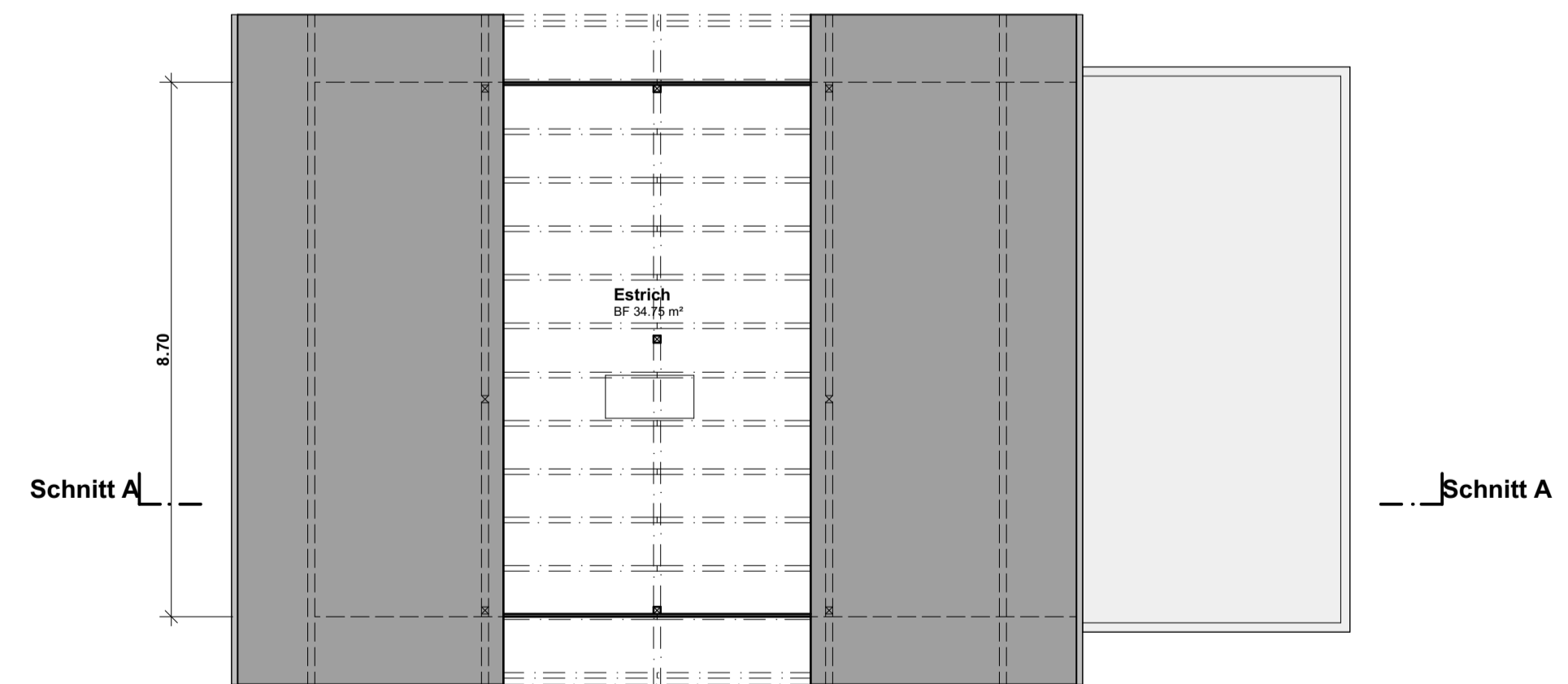

Grundriss DG 1:100