

ARCHITEKTUR AG

OBJEKT:
Neubau Remise, Umbau Wohnhaus, Rämis 5, Escholzmatt

BAUHERR:
Regina und André Häfliger Rämis 5, 6182 Escholzmatt

PLANNUMMER:
1141-21

PLANBEZEICHNUNG:
Gesamtplan Remise Bauprojekt

DATUM:
17.12.2018

GEZEICHNET:
vb

REVIDIERT:

PARZELLEN NR.:
1592

FLÄCHE M²:
22734

PLANGROSSE:
60/63

MASSSTAB:
1:100

INDIVIDUELLE ARCHITEKTUR

PP ARCHITEKTUR AG
Hauptstrasse 141
6182 Escholzmatt
+41 (0)41 429 00 10

PP ARCHITEKTUR AG
Dorfstrasse 9
3550 Langnau
+41 (0)34 402 66 82

pp@pp-architektur.ch
www.architektur-portmarn.ch
MWST CHE-106.548.805

UNTERSCHRIFTEN

Bauherrschaft Grundeigentümer Projektverfasser

LEGENDE UMBAU

Abbruch bestehend neu

■ ■ ■

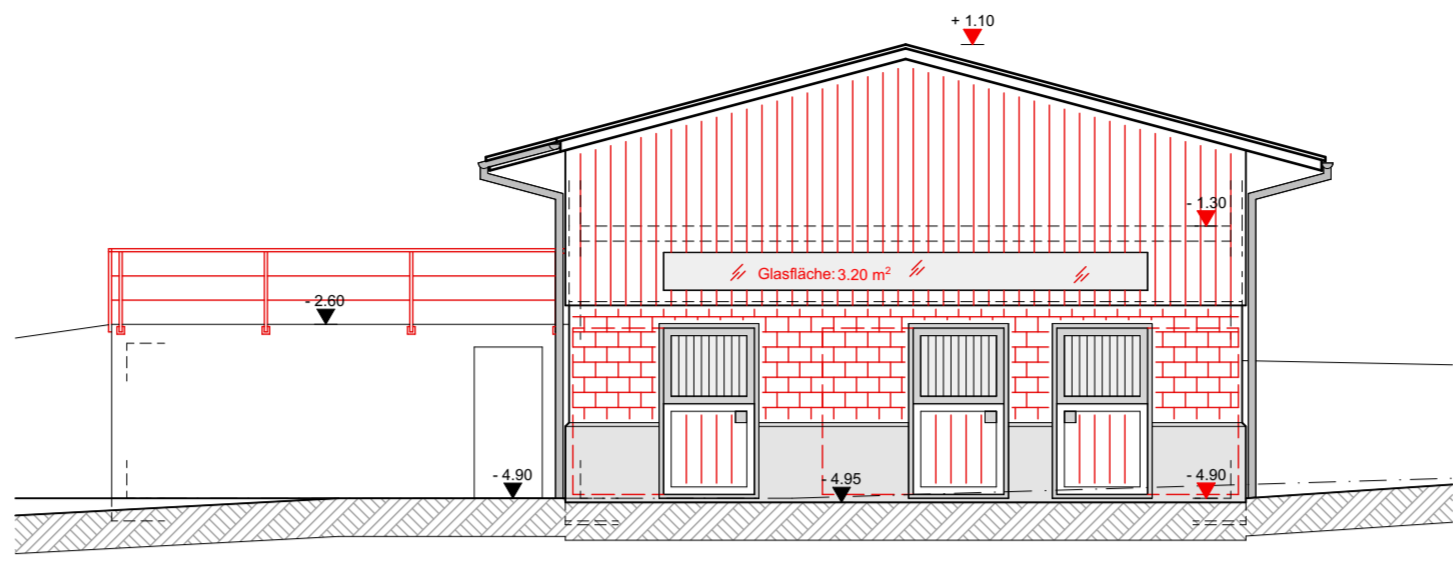
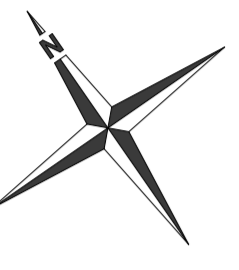

Fassade Nordwest 1:100

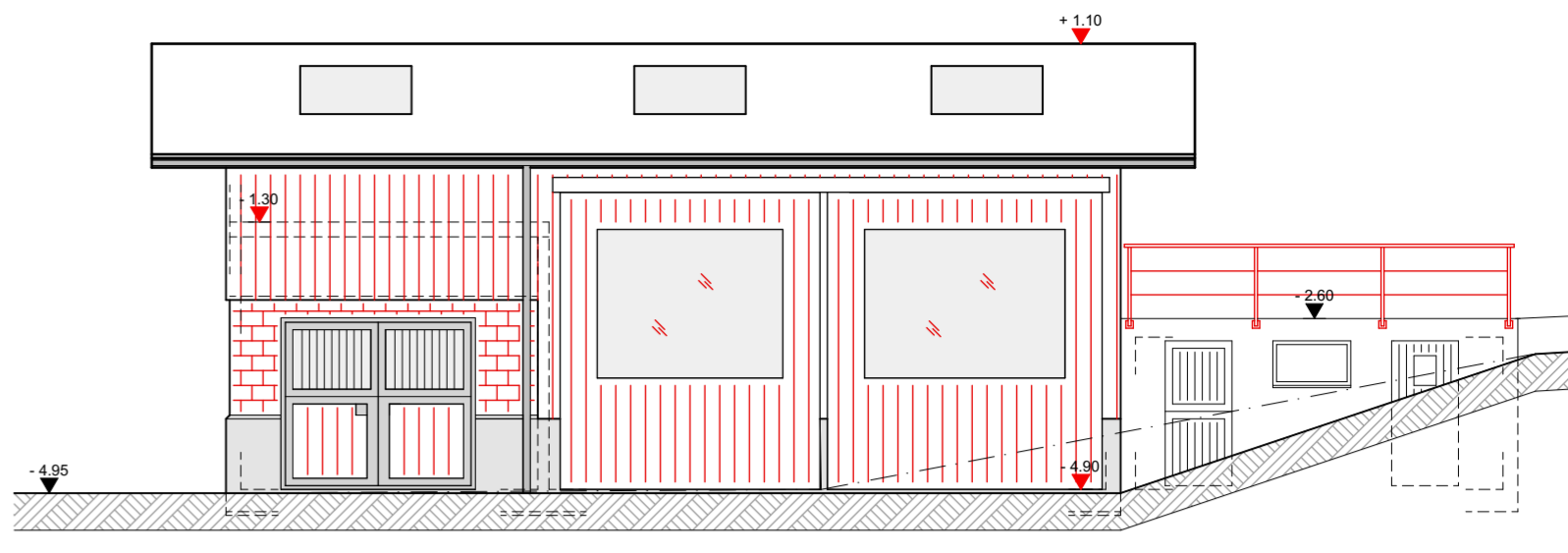

Fassade Südwest 1:100

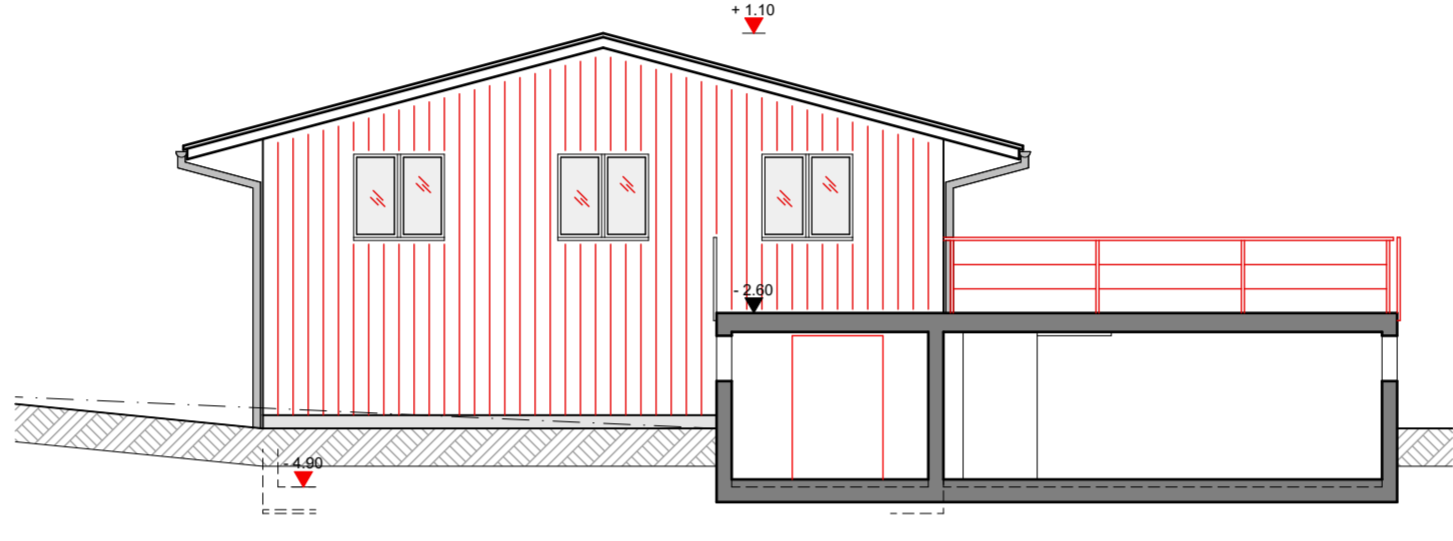

Fassade Südost 1:100

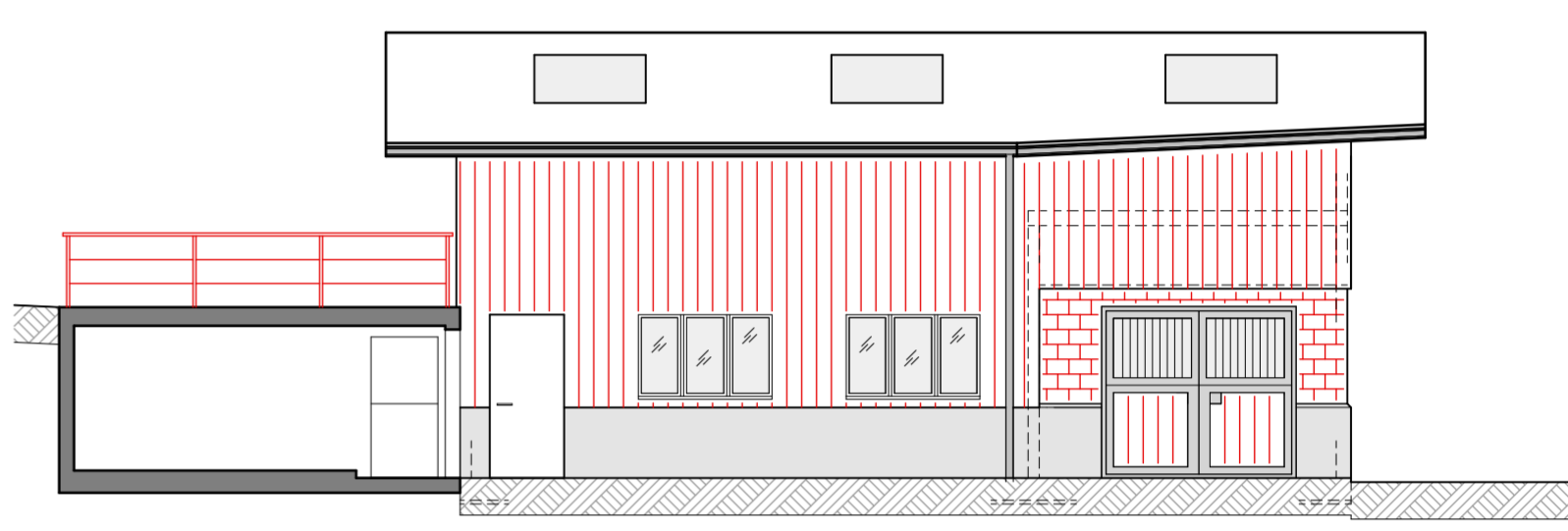

Fassade Nordost 1:100

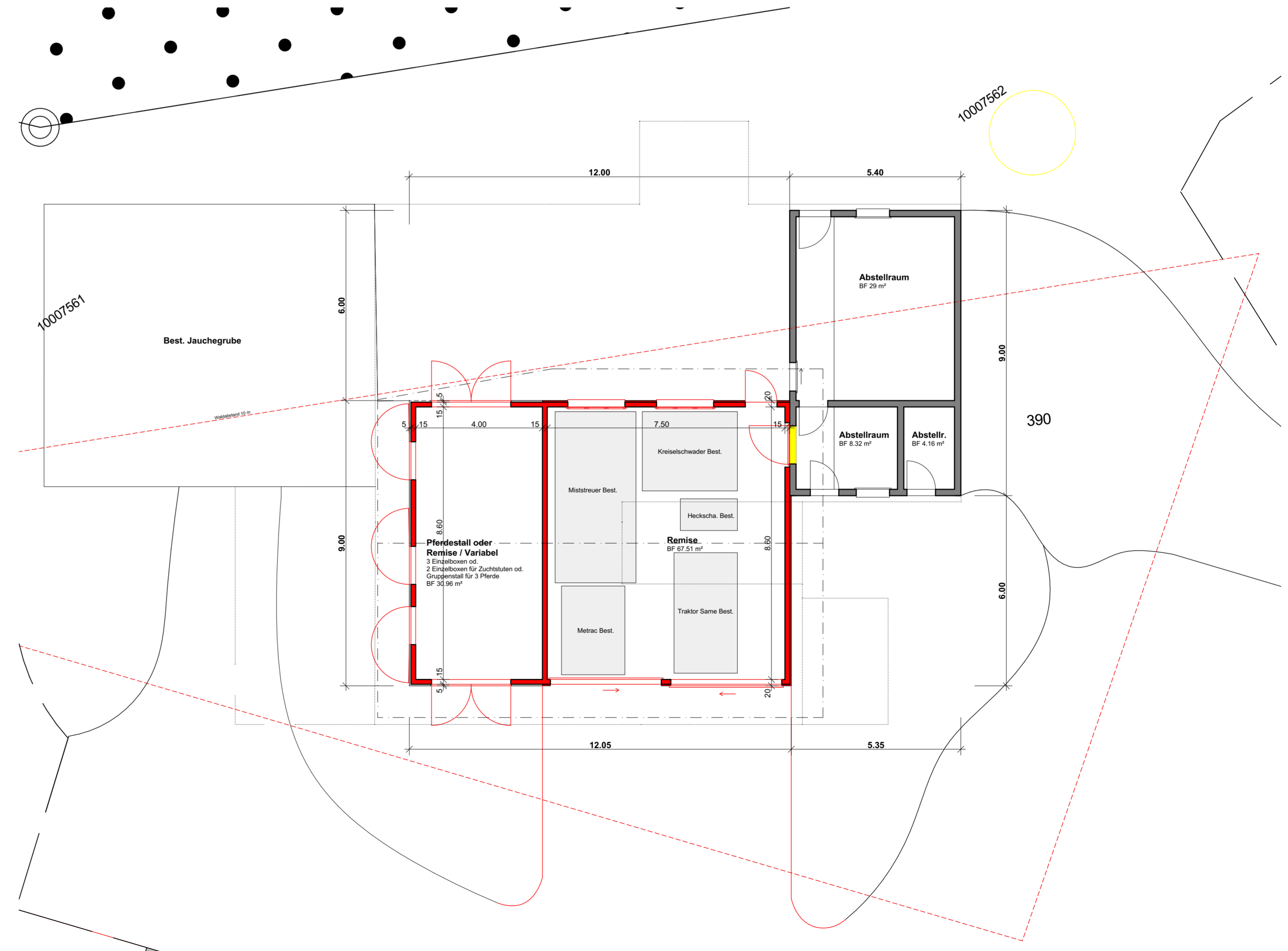

1:100 Grundriss EG 1:100

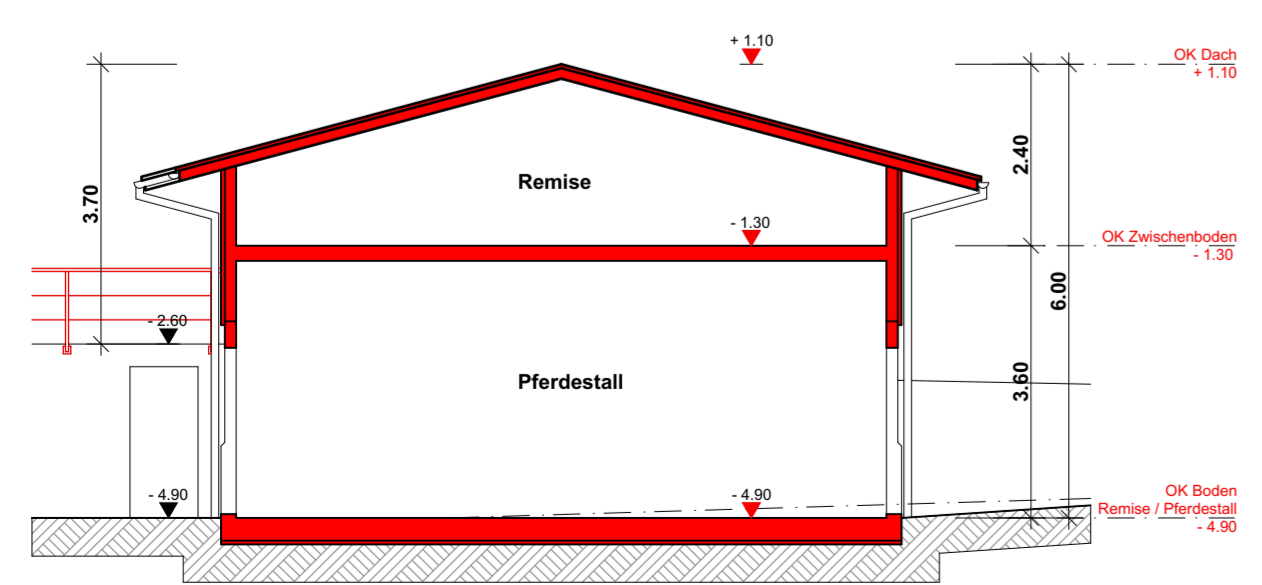

Schnitt 1:100