

Bauherr Cornelia u. Timo Schütz-Vetter Ganzenbach 1 6182 Escholzmatt
 Objekt Umnutzung Wagenschopf in Gästezimmer / Anbau Pferdestall, Erstellung Allwetterplatz Ganzenbach 6182 Escholzmatt

Bauprojekt Gästezimmer

Mst. 1:100 Gez. NH Dat. 20.12.2018 Rev. Form. 63/30



Allmendstrasse 6, Postfach, 6210 Sursee
 lbg@lbg-sursee.ch / www.lbg-sursee.ch

Telefonnummer 041 925 82 46
 Faxnummer 041 925 82 40

■ Neu ■ Abbruch ■ Bestehend

Der Bauherr und Grundeigentümer :

Der Architekt :

A18130-02

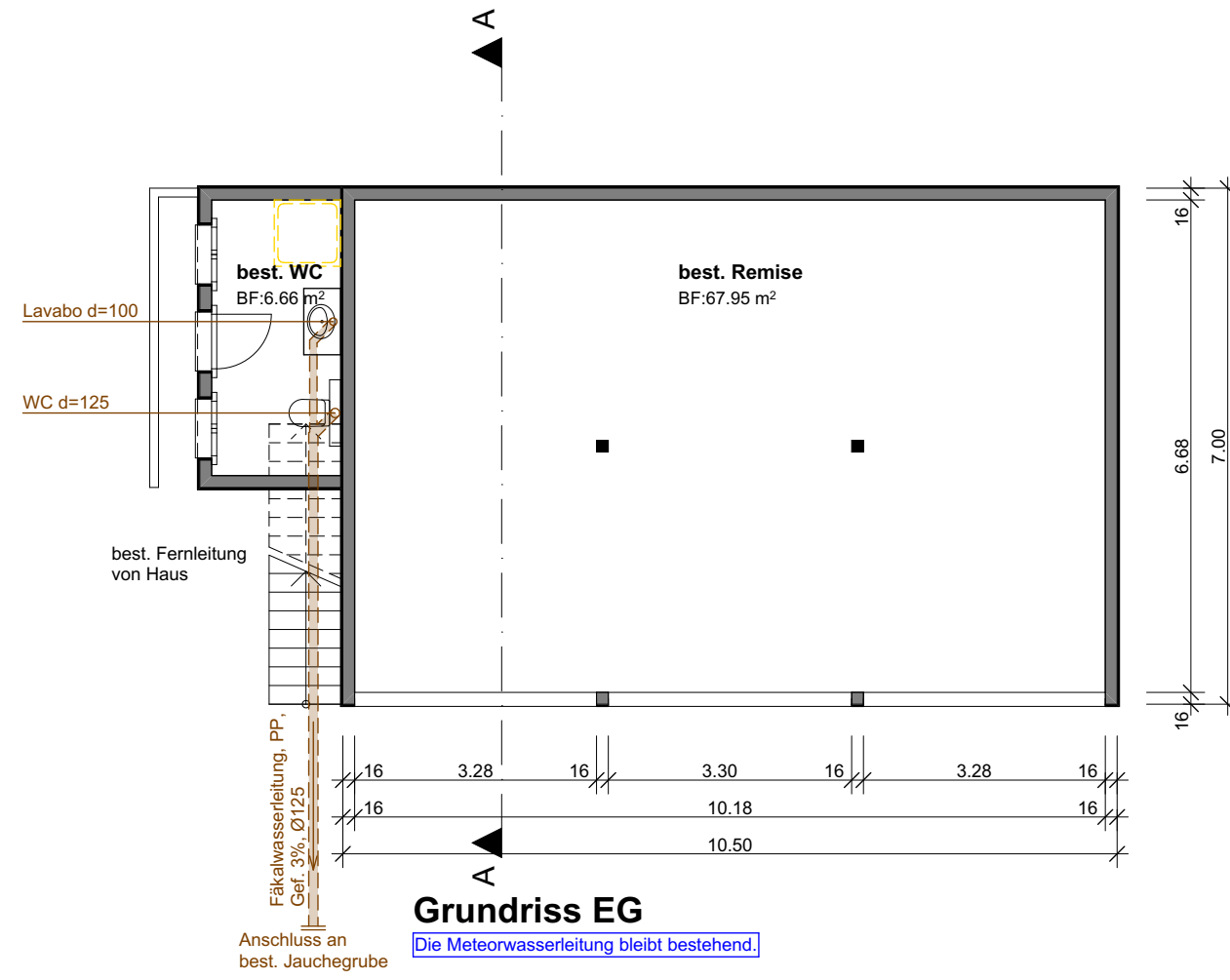

Grundriss EG

Die Meteorwasserleitung bleibt bestehend.

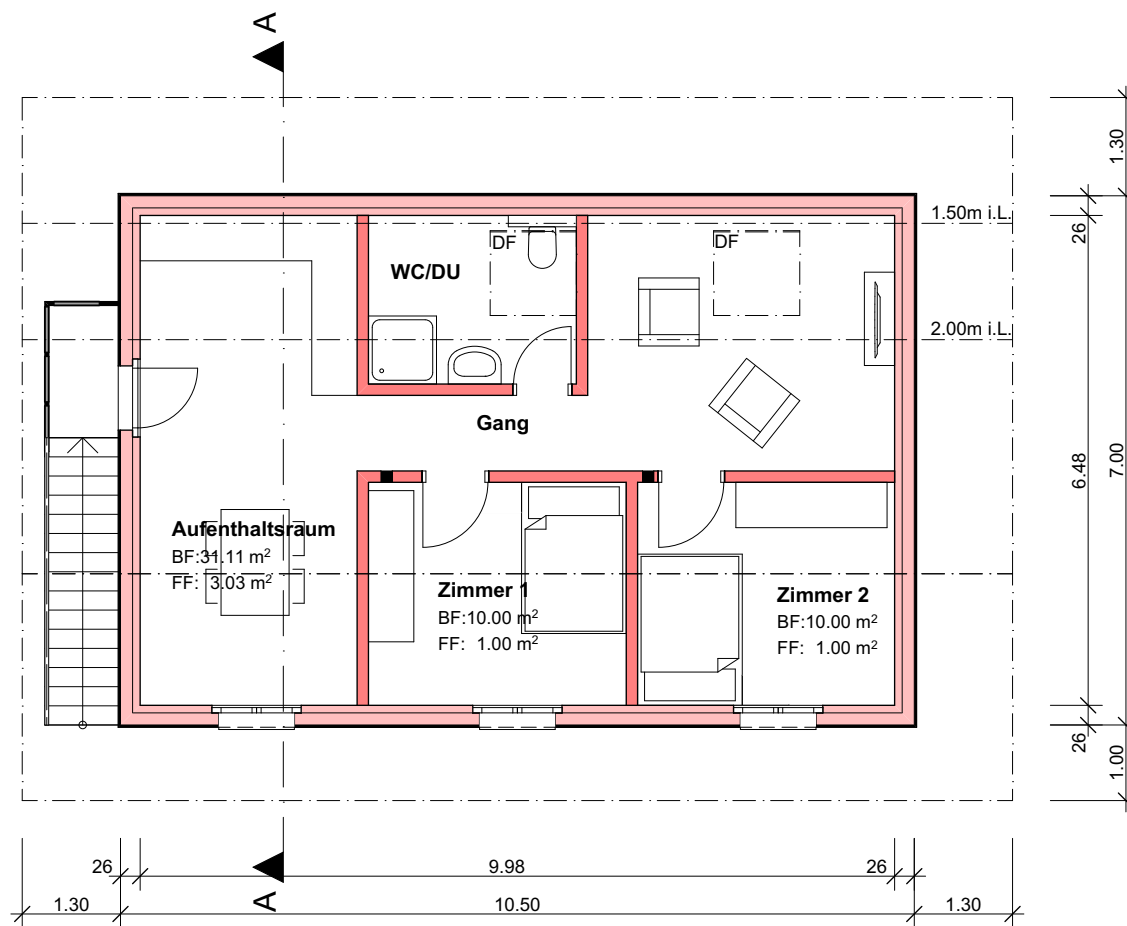

Grundriss OG

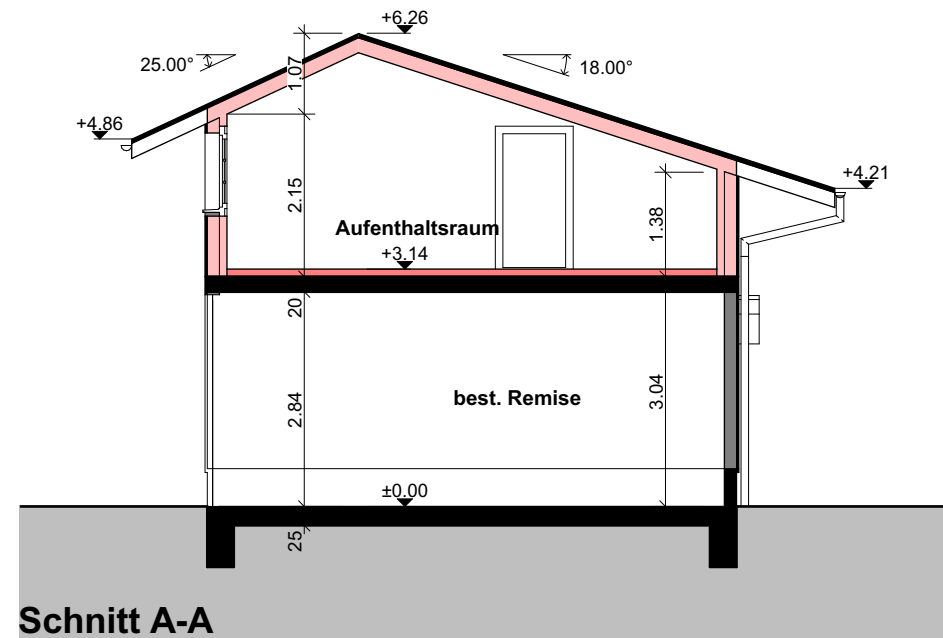

Schnitt A-A

