

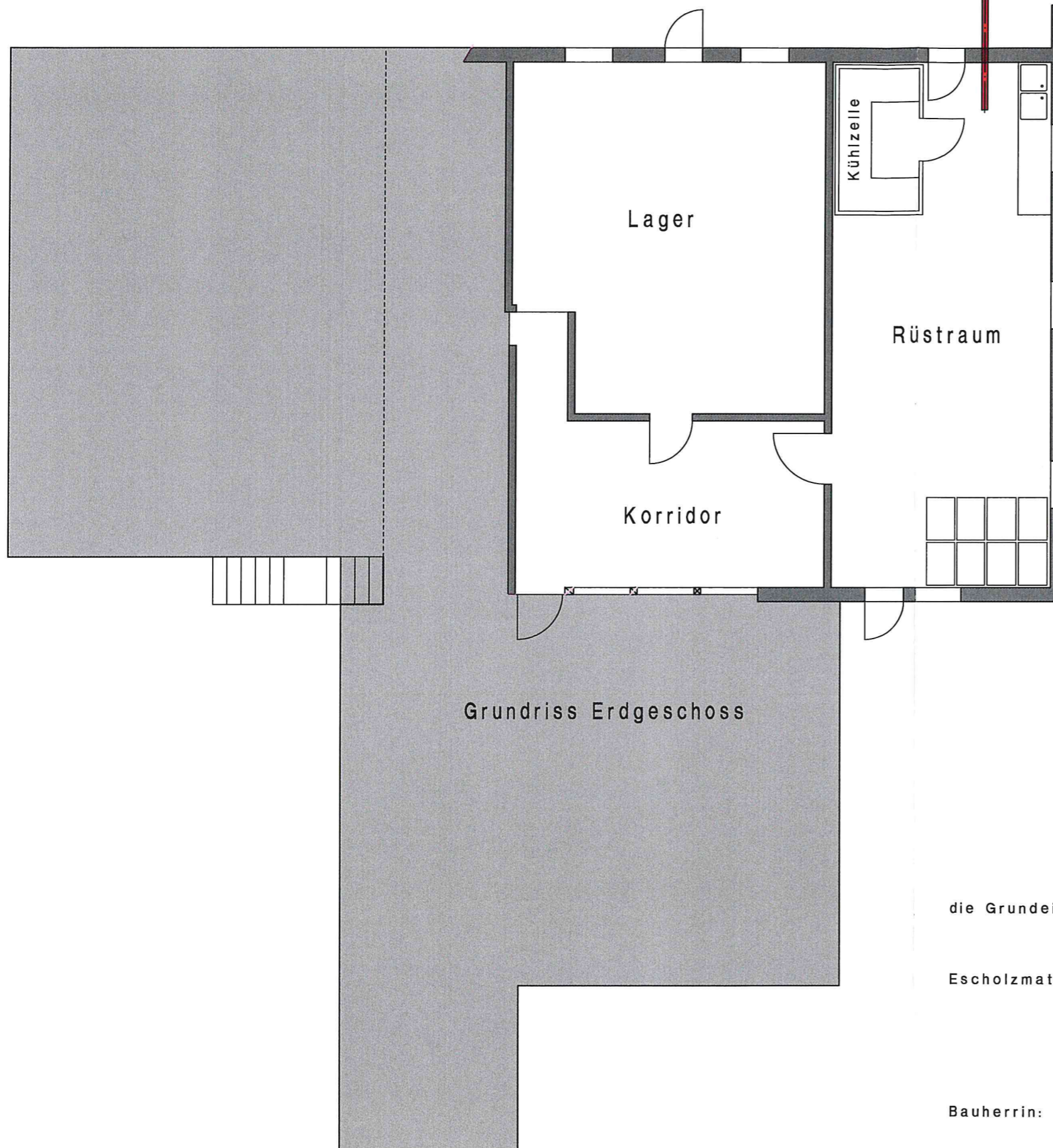

neue Schmutzwasserleitung / PE DN 125

Gefälle min. 2.0 ‰

best. Schmutz-
wasserschacht



Alle 3 Räume sind bestehend und werden in der Grösse nicht verändert

Nachfolgende Arbeiten werden ausgeführt:

- ausgleichen der Böden
- Wände neu streichen
- neue Holzdecken
- Installieren eines Warmwasser-Boilers

die Grundeigentümerin / Bauherrin:

Escholzmatt, 21. 2. 2019

Bauherrin: Erika Portmann, Wiggeguet 10

6182 Escholzmatt

Umnutzung Schweinestall / Neu Rüstraum, Lager und Korridor 1 : 100