

**ARCHITEKTUR AG**

OBJEKT: Umbau Wohnhaus Lochguet 2, Escholzmatt  
 BAUHERR: Hans Portmann Dorfmatenstr. 15, 6182 Escholzmatt

PLANNUMMER: 1152-12  
 PLANBEZEICHNUNG: Grundrisse  
 PROJEKSTUFE: Bauprojekt

DATEM: 01.03.2019  
 GEZEICHNET: vb  
 REVIZIERT: -  
 PARZELLEN-NR.: 1346  
 FLÄCHE M<sup>2</sup>: -  
 PLANGROSSE: A1  
 MASSSTAB: 1:100

INDIVIDUELLE ARCHITEKTUR

PP ARCHITEKTUR AG  
 Hauptstrasse 141  
 6182 Escholzmatt  
 +41 (0)41 429 00 10

PP ARCHITEKTUR AG  
 Dorfstrasse 9  
 3550 Lengnau  
 +41 (0)34 402 66 82

pp@pp-architektur.ch  
 www.architektur-portmann.ch  
 MWST CHE-106.548.805

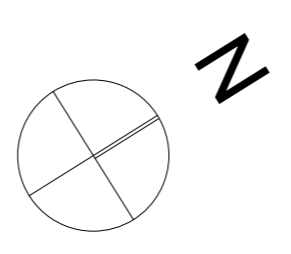

UNTERSCHRIFTEN  
 Bauherrschaft      Grundeigentümer      Projektverfasser

LEGENDE UMBAU  
 Abbruch      bestehend      neu

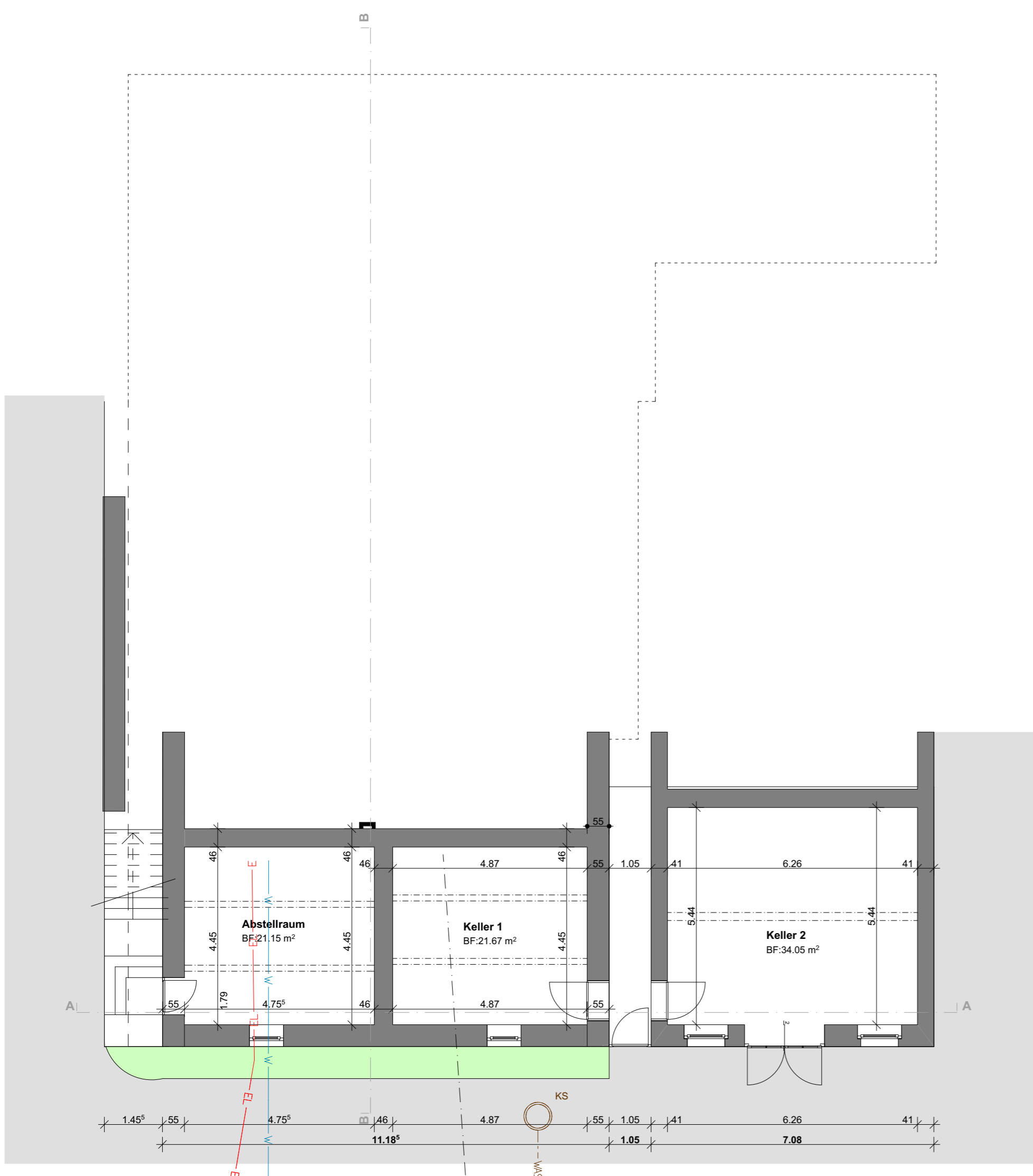

Grundriss Untergeschoss 1:100



Grundriss Erdgeschoss 1:100

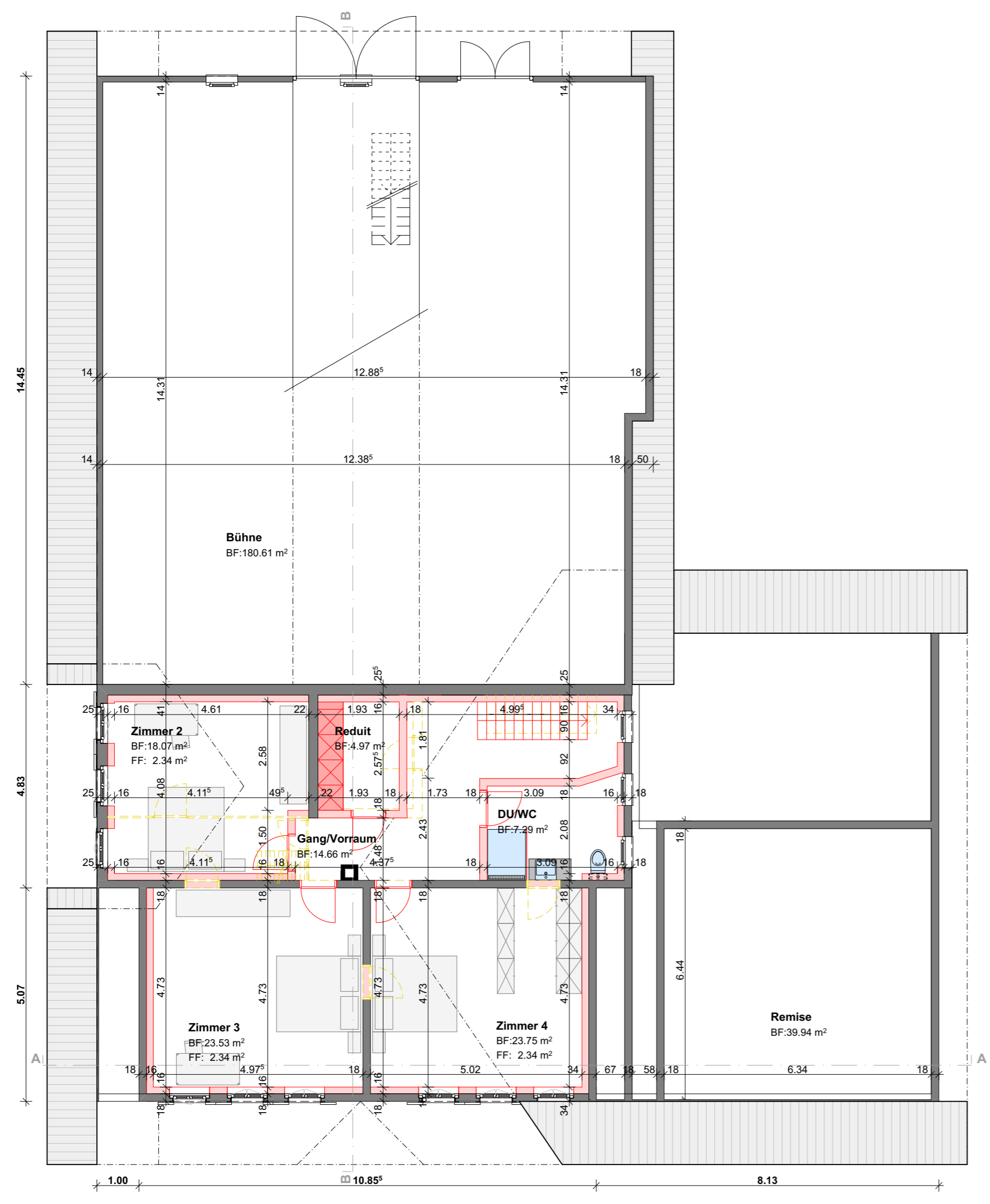

Grundriss 1. Obergeschoss 1:100

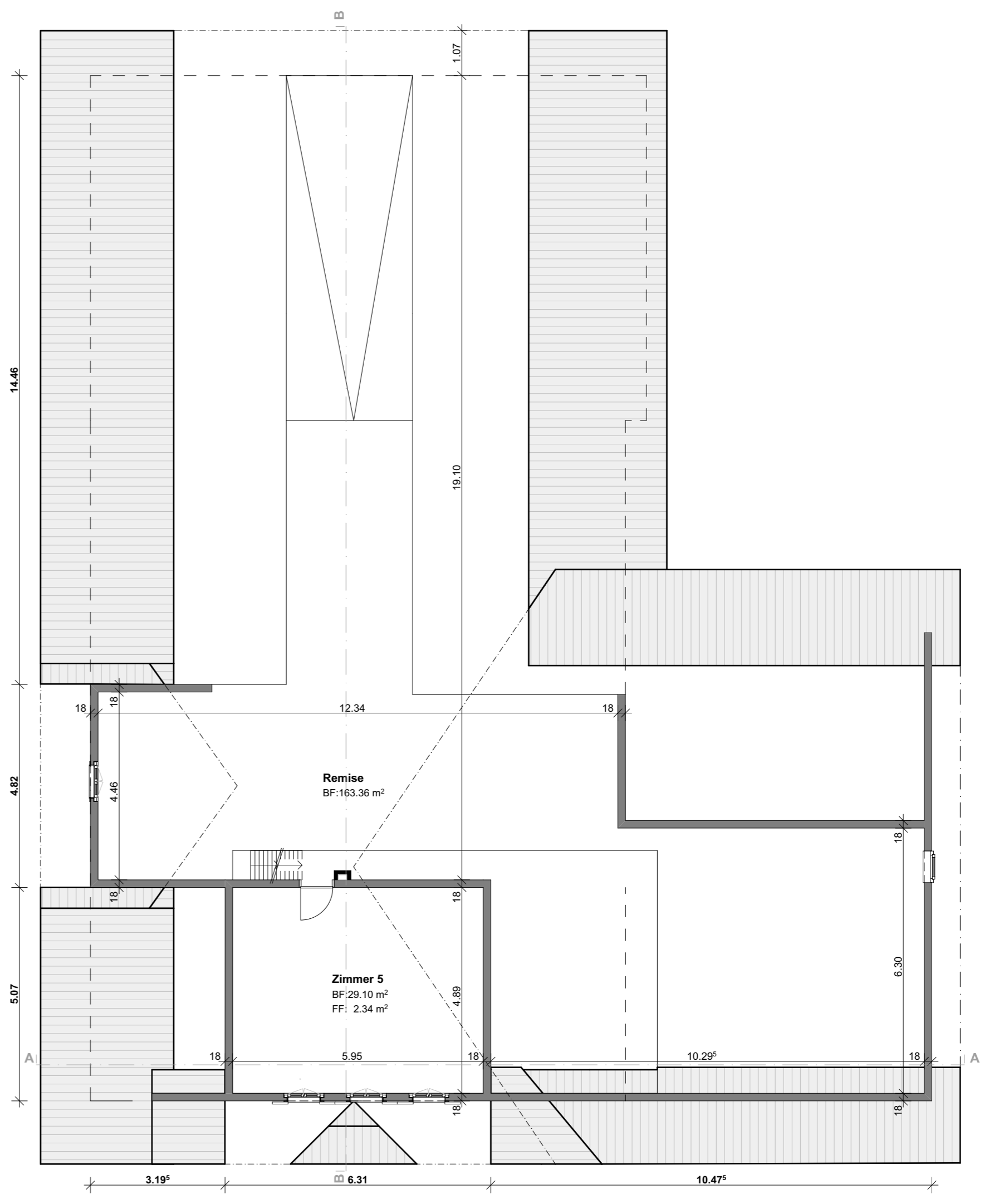

Grundriss Dachgeschoss 1:100