

ARCHITEKTUR AG

OBJEKT: Ersatzneubau Wohnhaus, Gigenstr. 2 (Brüggerhaus), 6182 Escholzmatt
 BAUHERR: Immopema AG, Wiggengut 7, 6192 Wigglen

PLANNUMMER: **1364-04** PLANBESCHREIBUNG: **Grundrisse EG-DG** PROJEKTSTUFE: **Bauprojekt**

DATUM: 19.11.2020 GEZEICHNET: CS REVIDERT: 115 PARZELLEN NR.: 643 FLÄCHE M²: A1 PLANGRÖSSE: MASSSTAB: 1:100

INDIVIDUELLE ARCHITEKTUR

PP ARCHITEKTUR AG Hauptstrasse 141 6182 Escholzmatt +41 (0)41 429 00 10
 PP ARCHITEKTUR AG Dorfstrasse 9 3500 Langnau +41 (0)34 402 66 82
 pp@pp-architektur.ch www.architektur-portmann.ch MWST CHE-106.548.805

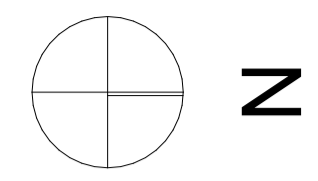

UNTERSCHRIFTEN
 Bauherr: Grundigentümer Projektverfasser

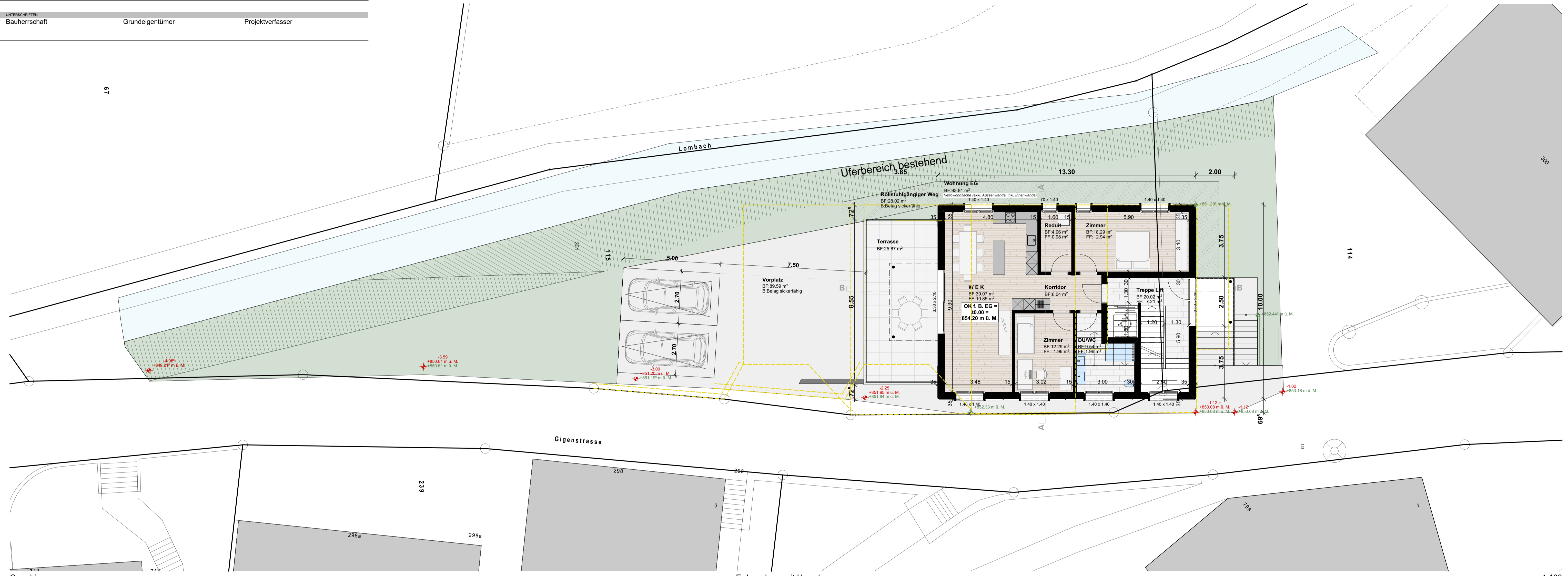

Grundriss 1:100

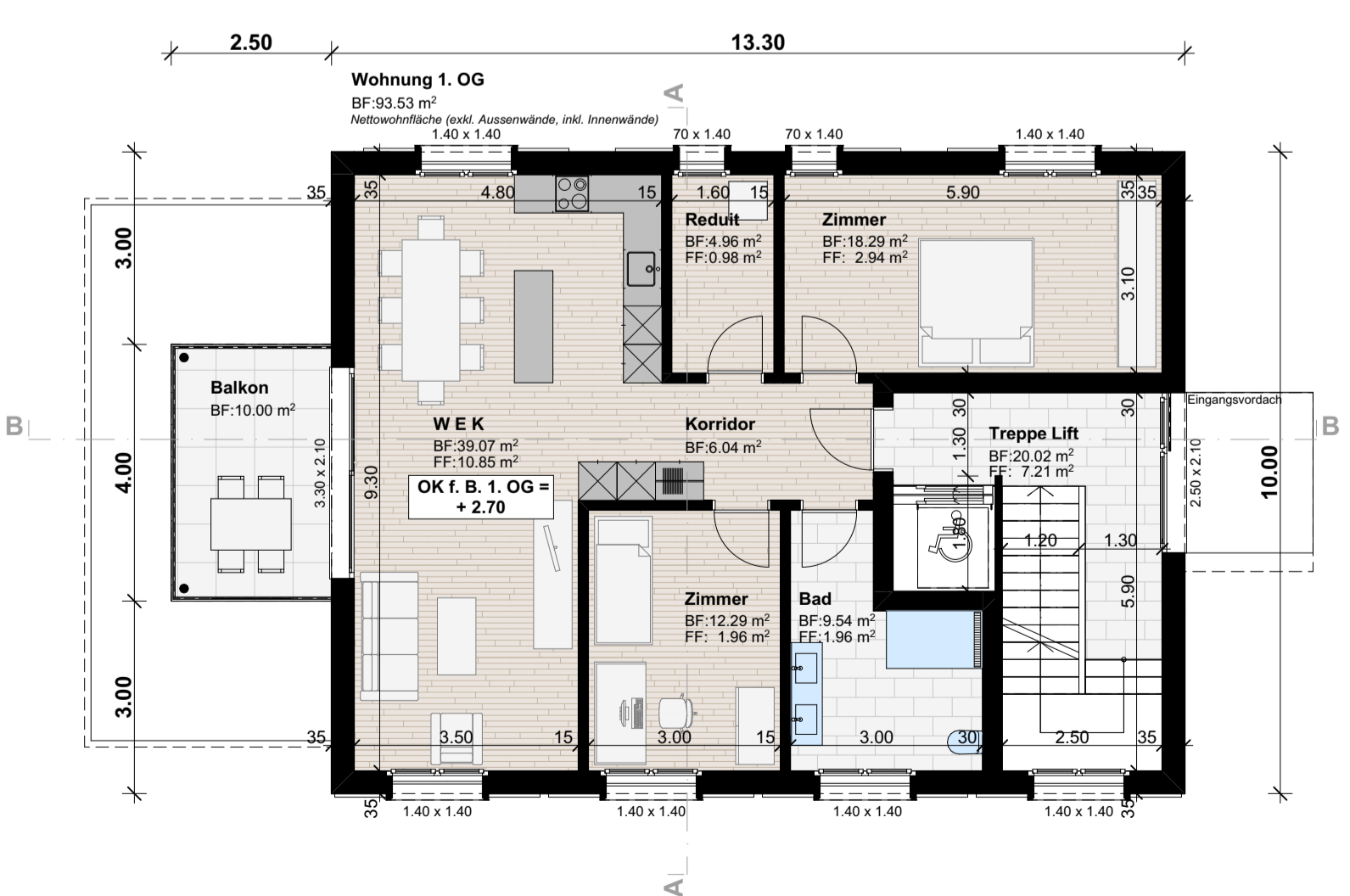

Grundriss 1. Obergeschoss 1:100

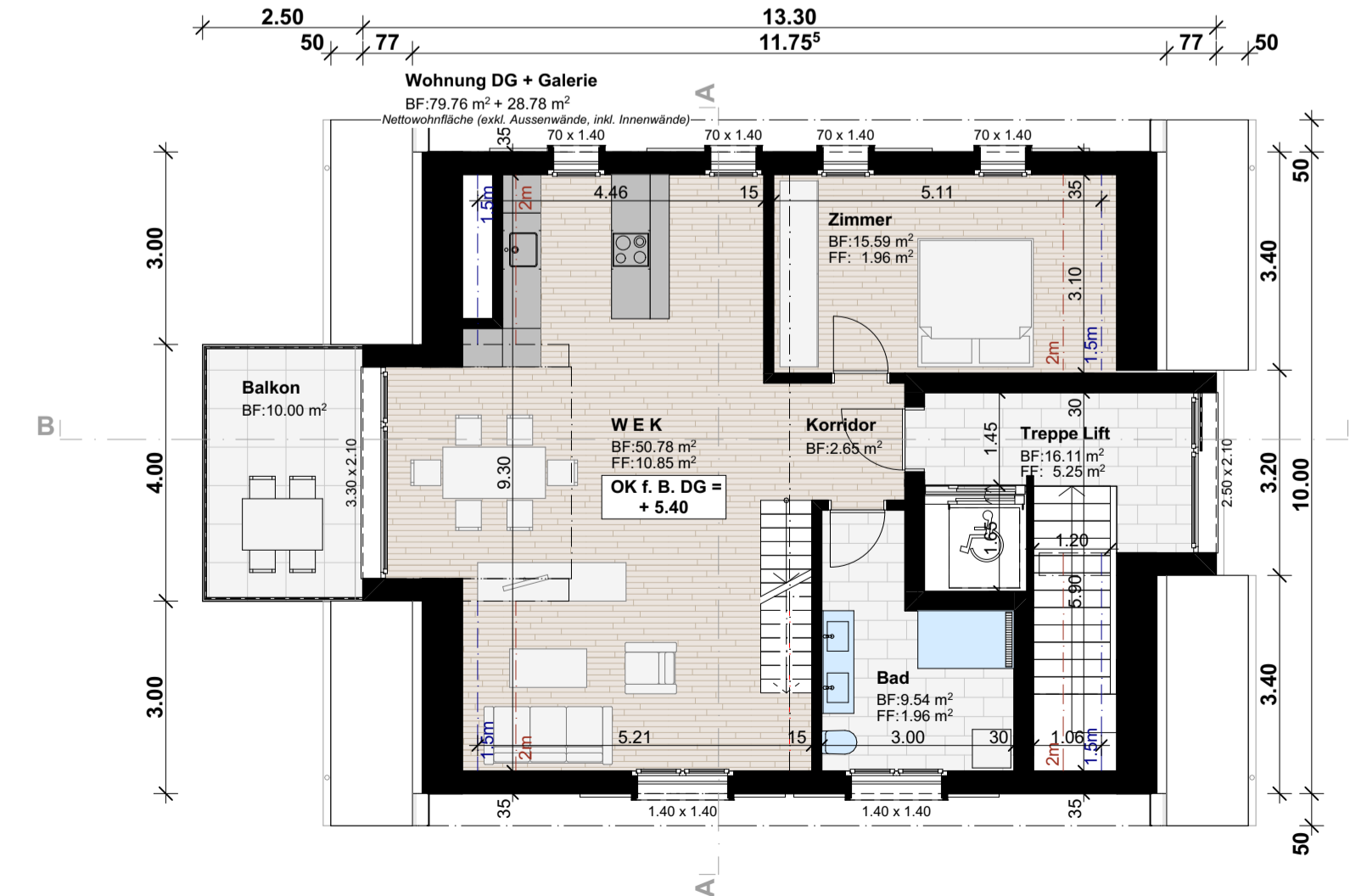

Grundriss Dachgeschoss 1:100

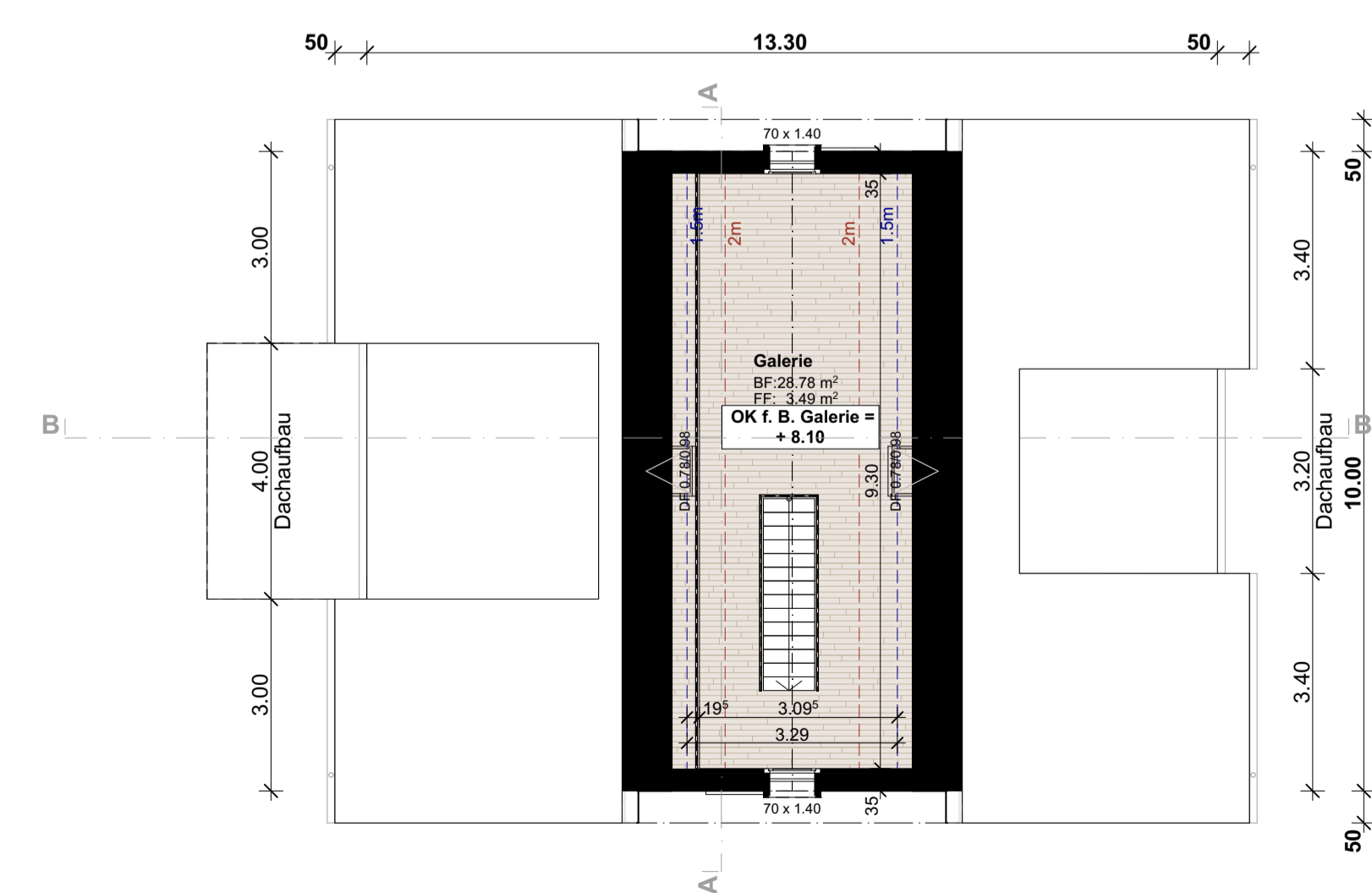

Grundriss Galerie 1:100