

objekt Rückbau best. Scheune + Garage, Geb.Nr. 95a
Kadelhaus, 6196 Marbach
Wiederaufbau Wohnhaus mit Anbau

bauherr Bruno und Jréne Renggli - Felder
Schufelbühl 4
6196 Marbach
Tel.: 034 493 35 79

Projektplan Mst. 1:100 no
Grundrisse Erdgeschoss, Obergeschoss, Dachgeschoss, 1007 01
dat. 17. Dezember 2021 rev. plangrösse 84 / 59 gez. db

Legende:

- Massiv
- Holzkonstruktion
- Dämmung
- Rückbau



Bauherrschaft / Grundeigentümer:
Bruno und Jréne Renggli - Felder

Planverfasser:
Franz Löttscher Architekt AG

Exemplar für: Baueingabe
Ausgabe: 17. Dezember 2021

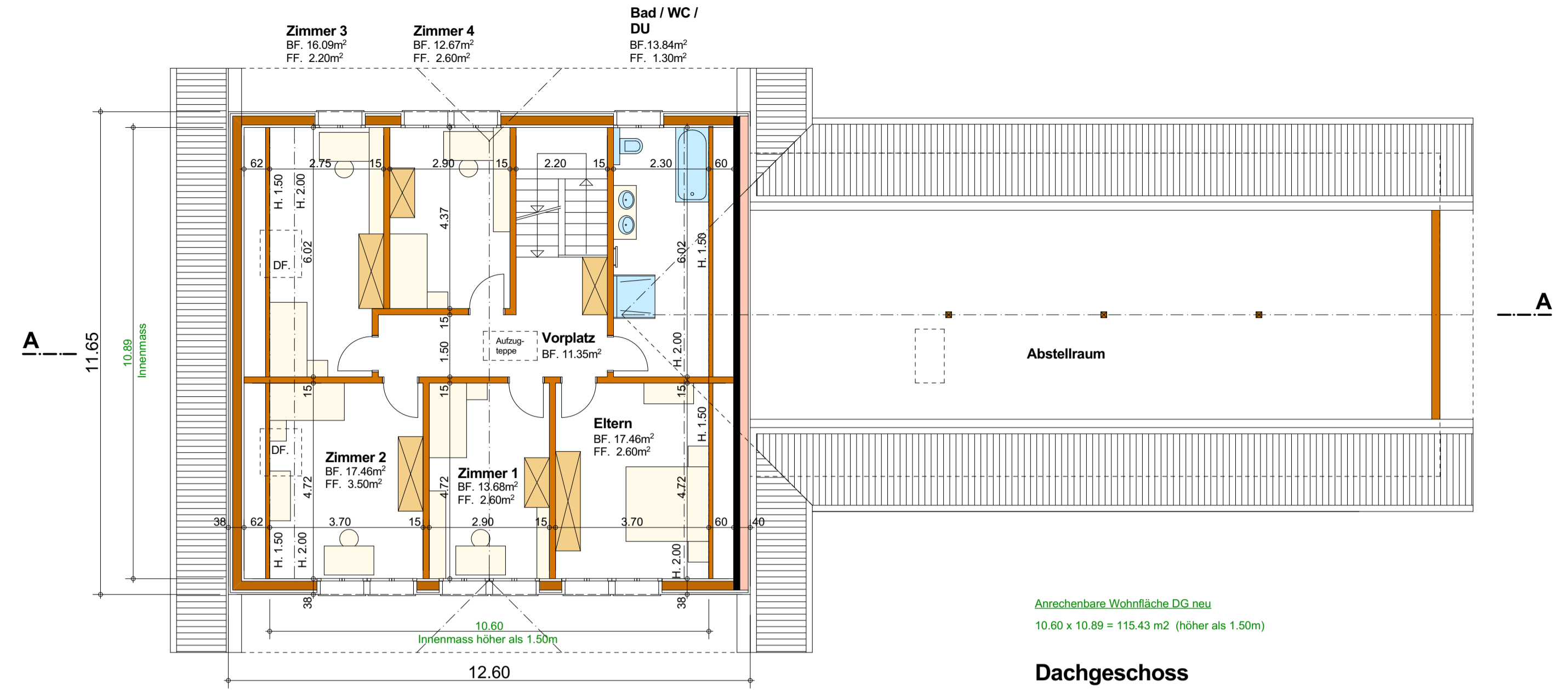

Anrechenbare Wohnfläche DG neu
10.60 x 10.89 = 115.43 m² (höher als 1.50m)

Dachgeschoss

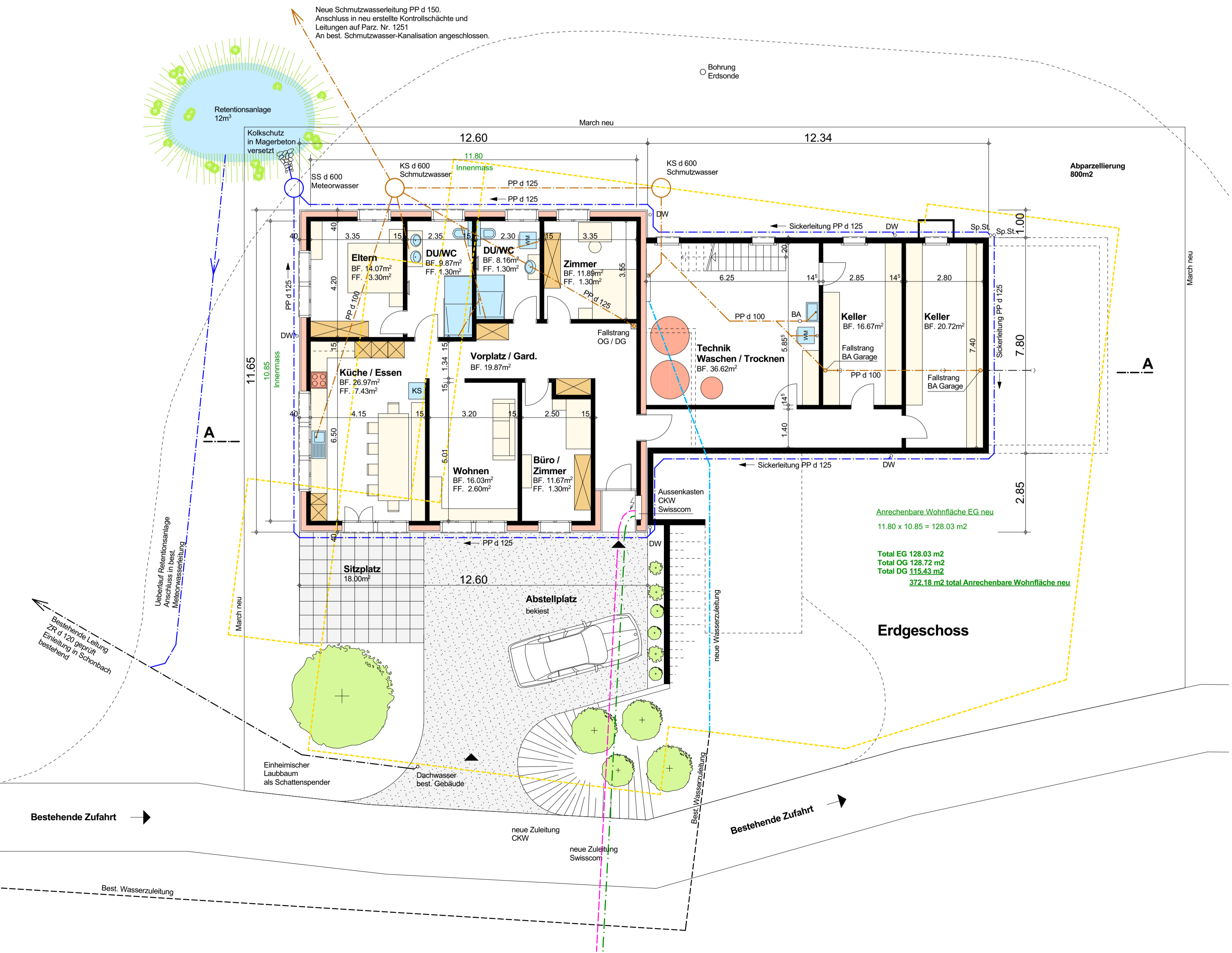

Anrechenbare Wohnfläche EG neu
11.80 x 10.85 = 128.03 m²
Total EG 128.03 m²
Total OG 128.72 m²
Total DG 115.43 m²
372.18 m² total Anrechenbare Wohnfläche neu

Erdgeschoss

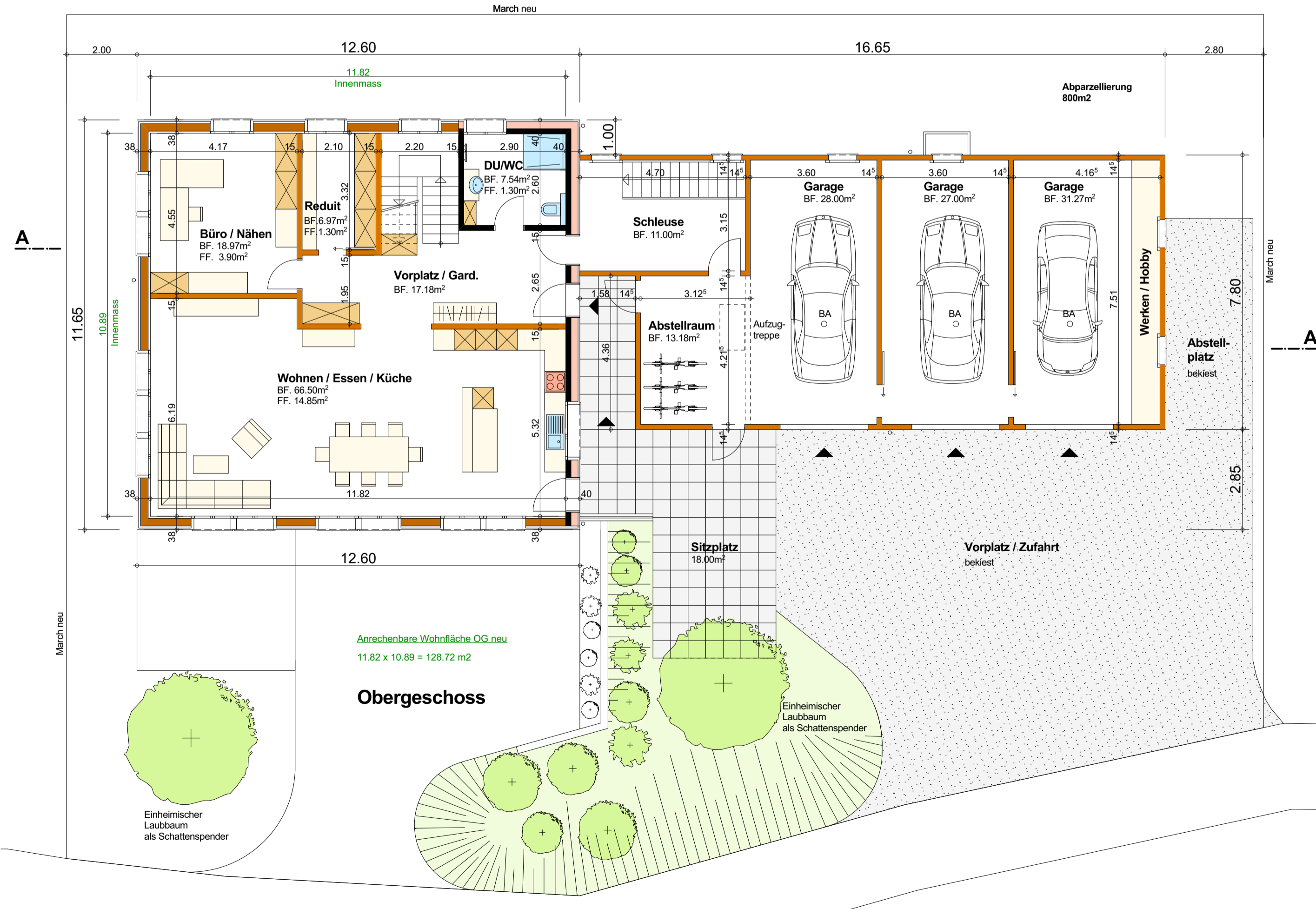

Anrechenbare Wohnfläche OG neu
11.82 x 10.89 = 128.72 m²

Obergeschoss