Schulhaus Pfarrmatte mit Gemeindesaal und Pfarreisaal

tgsbauökonomen

Planungsprogramm Stand 17.12.2021

Bauherrschaft		
Gemeindeversammlung Baukredit		
Pfarreiversammlung Baukredit		
Planung		
Vorprojekt		Abschluss Vorprojekt
Bauprojekt		
Kostenvoranschlag		
Baueingabe		
Bewilligungsverfahren		
Ausschreibungsplanung		
Ausführungsplanung		
Paket 1	113	Schadstoffentsorgung
	201.1	Abbruch- und Aushubarbeiten
	261	Aufzugsanlagen
Paket 2	211.1	Gerüste
	211.8	Baumeisterarbeiten
	214 / 221	Holzbau und Fenster
	230,240,250	Haustechnik
	358	Gastroküche
Paket 3	221	Aussentüren und Tore
	222 / 224	Bedachungsarbeiten inkl. Spenglerarbeiten
	228	Sonnenschutz
	358	Gastroküche
Paket 4	271	Gipserarbeiten
	272	Metallbau
	273.0	Innentüren aus Holz
	281	Unterlagsböden
Paket 5	273.3	Allgemeine Schreinerarbeiten
	281,282,283	Bodden-, Wand-, und Decken
	379	Bühnentechnik
Paket 6	285.1	Malerarbeiten
	287	Baureinigung
	4	Umgebung
Paket 7	9	Ausstattung, AV-Technik
Bauausführung		Schadstoffentsorgung und Rückbau
		Baugrube
		Kanalisation und Werkleitungen
		Rohbau Baumeister
		Holzbau
		Gebäudehülle
		Rohinstallation
		Ausbau
		Umgebung

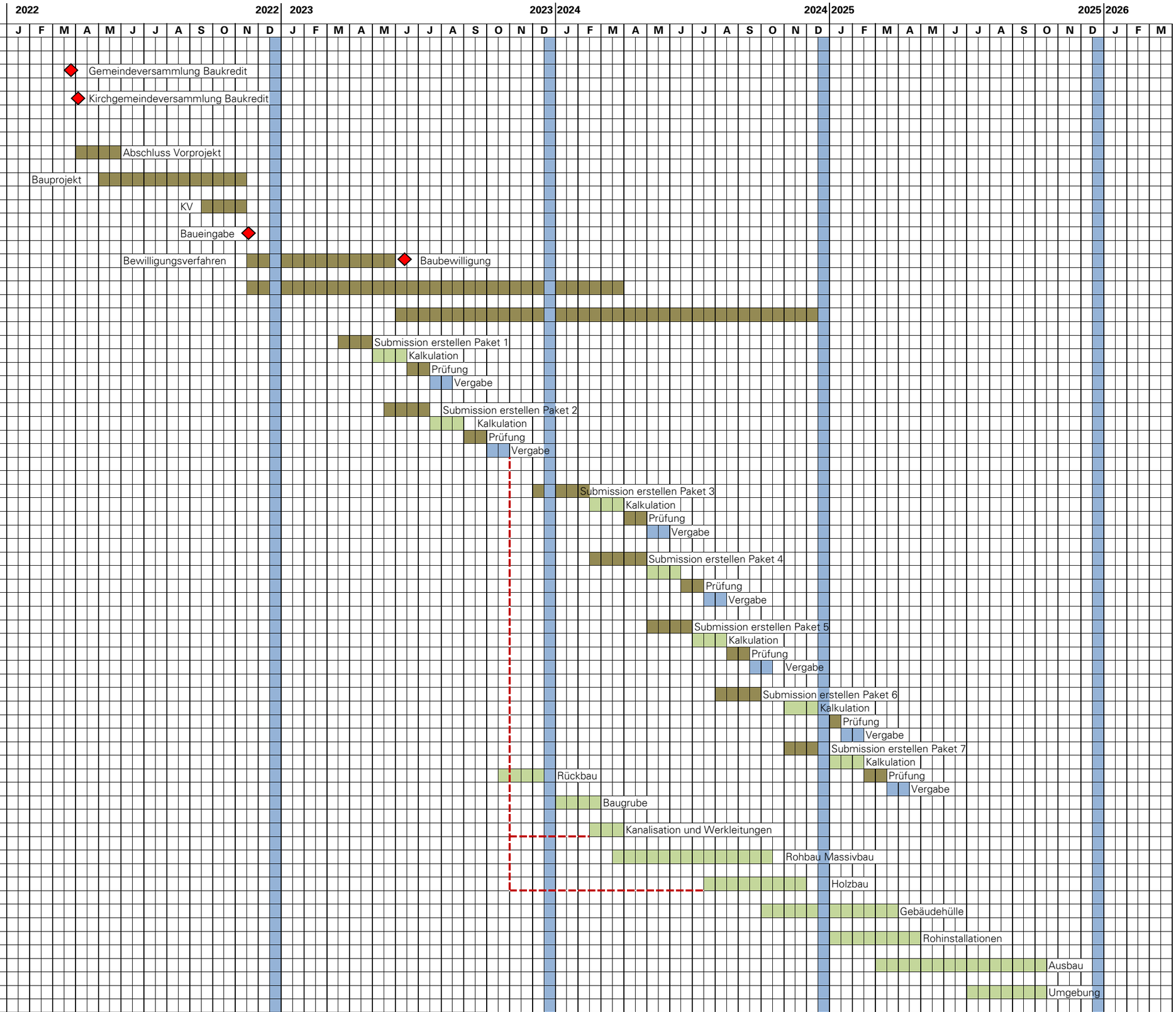

Alle Terminangaben vorbehältlich Entscheide Bauherrschaft, vorbehältlich allfälliger Bewilligungen und Einsprachen.
Die Vorlaufzeit ab Start Ausschreibungsplanung bis Start Submission Paket 1+2 ist knapp eingestellt. Zeitkritisch ist die Planung und Submission Holzbau sowie die Avor Holzbau.
Die Fristen Submissionen sind gemäss den Vorgaben der öffentlichen Beschaffung eingestellt.