

OBJEKT: Sanierung Schmiedgasse 1, 6182 Escholzmatt		ARCHITEKTUR AG ETH SIA	
BAUHER: Wicki Verena, Am Schmitzenbach 6, 5236 Remigen		PP ARCHITEKTUR AG Hauptstrasse 141 6182 Escholzmatt +41 (0)41 429 00 10	
PLANNUMMER: 1577-32	DATUM: 04.11.2022	PARZELLEN-NR.: 78	PP ARCHITEKTUR AG Dorfstrasse 9 3550 Langnau +41 (0)34 402 66 82
PLANBEZEICHNUNG: Grundrisse	GEZEICHNET: NS	FLÄCHE M ² : 328	PP ARCHITEKTUR AG Bahnhofstrasse 2a 6162 Entlebuch +41 (0)41 480 31 80
PROJEKTSTUFE: Bauprojekt	KONTROLLIERT:	PLANGRÖSSE: 60/63	www.architektur-portmann.ch pp@pp-architektur.ch
	REVIDIERT:	MASSSTAB: 1:100	MWST CHE-106.548.805
Bauherrschaft	Grundeigentümer	Projektverfasser	

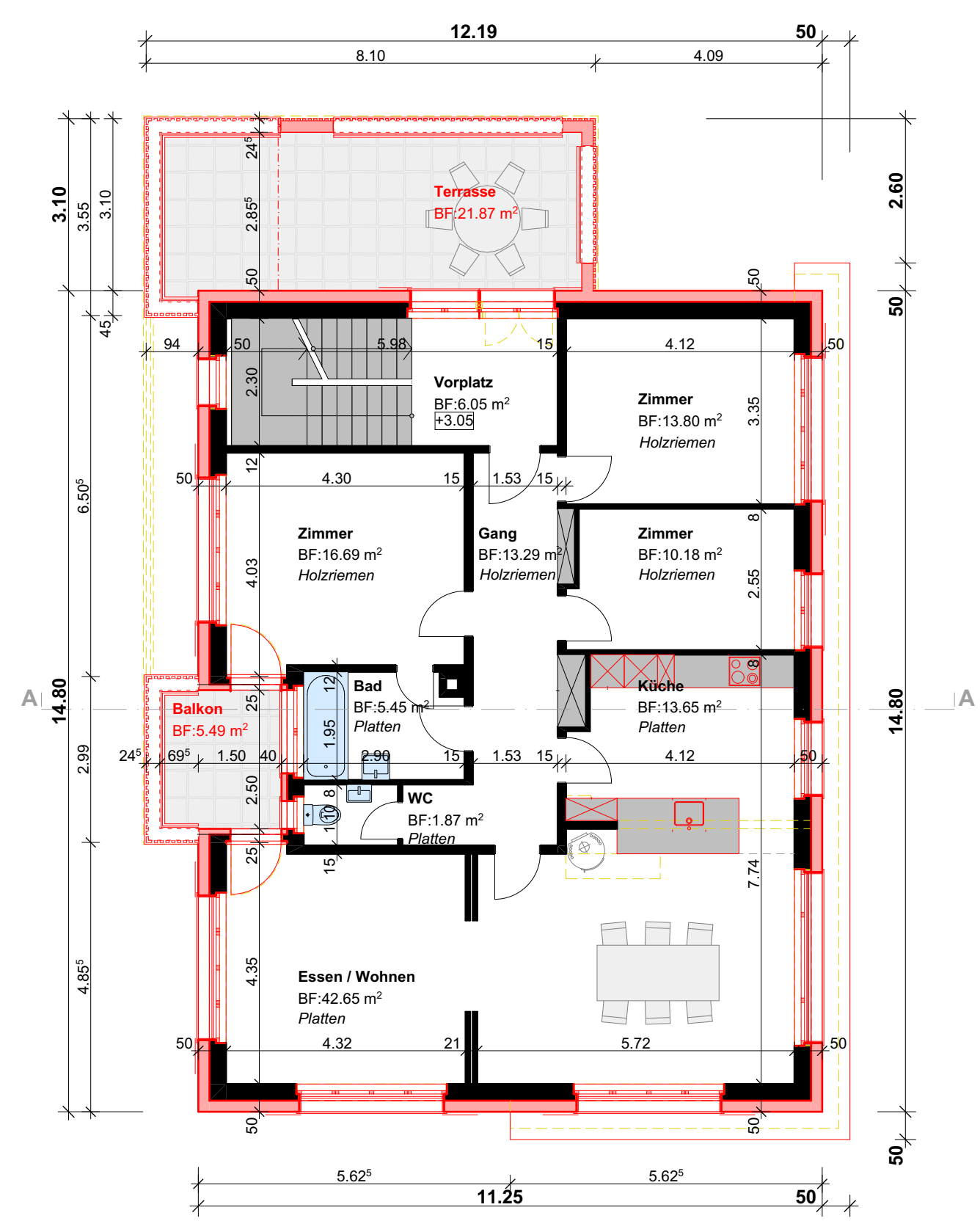

Grundriss Obergeschoss 1:100

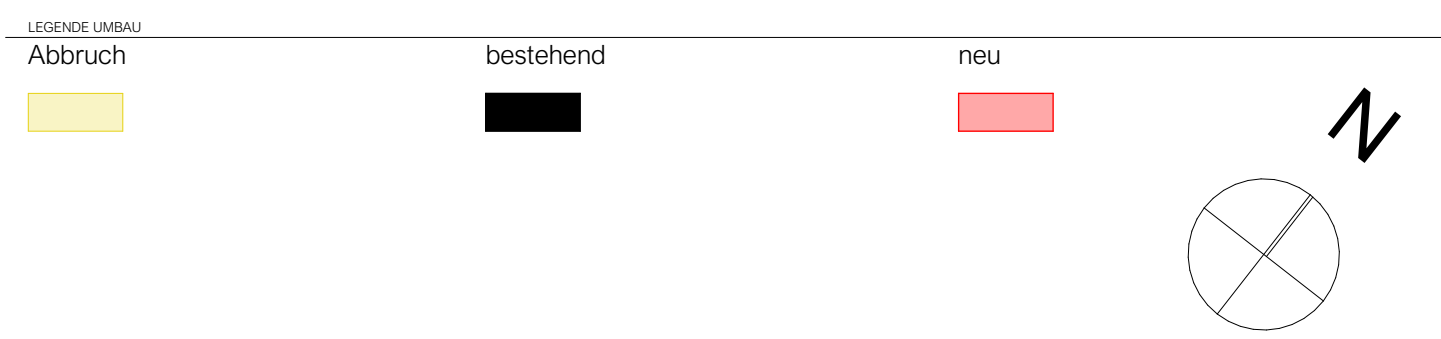
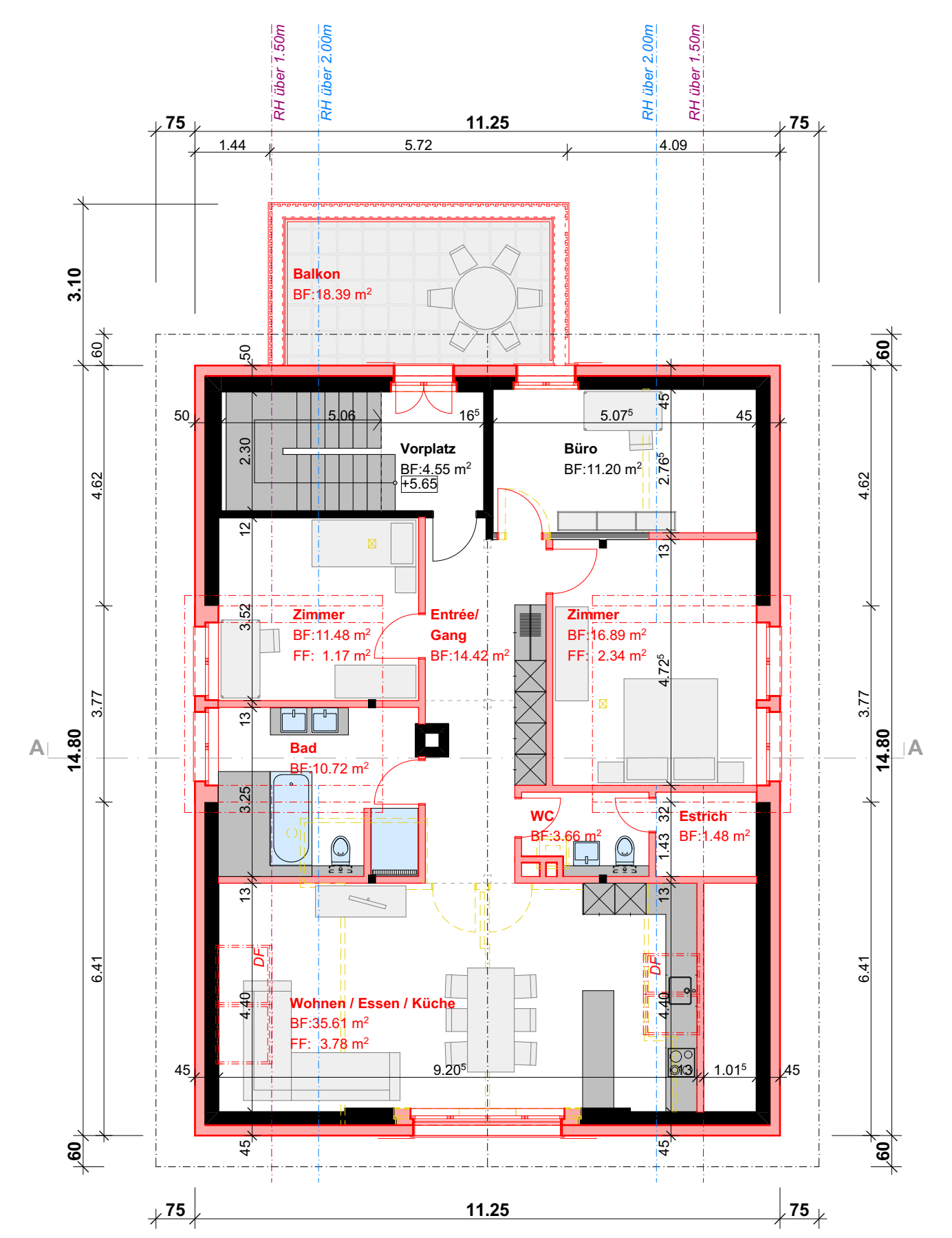

Grundriss Dachgeschoss 1:100

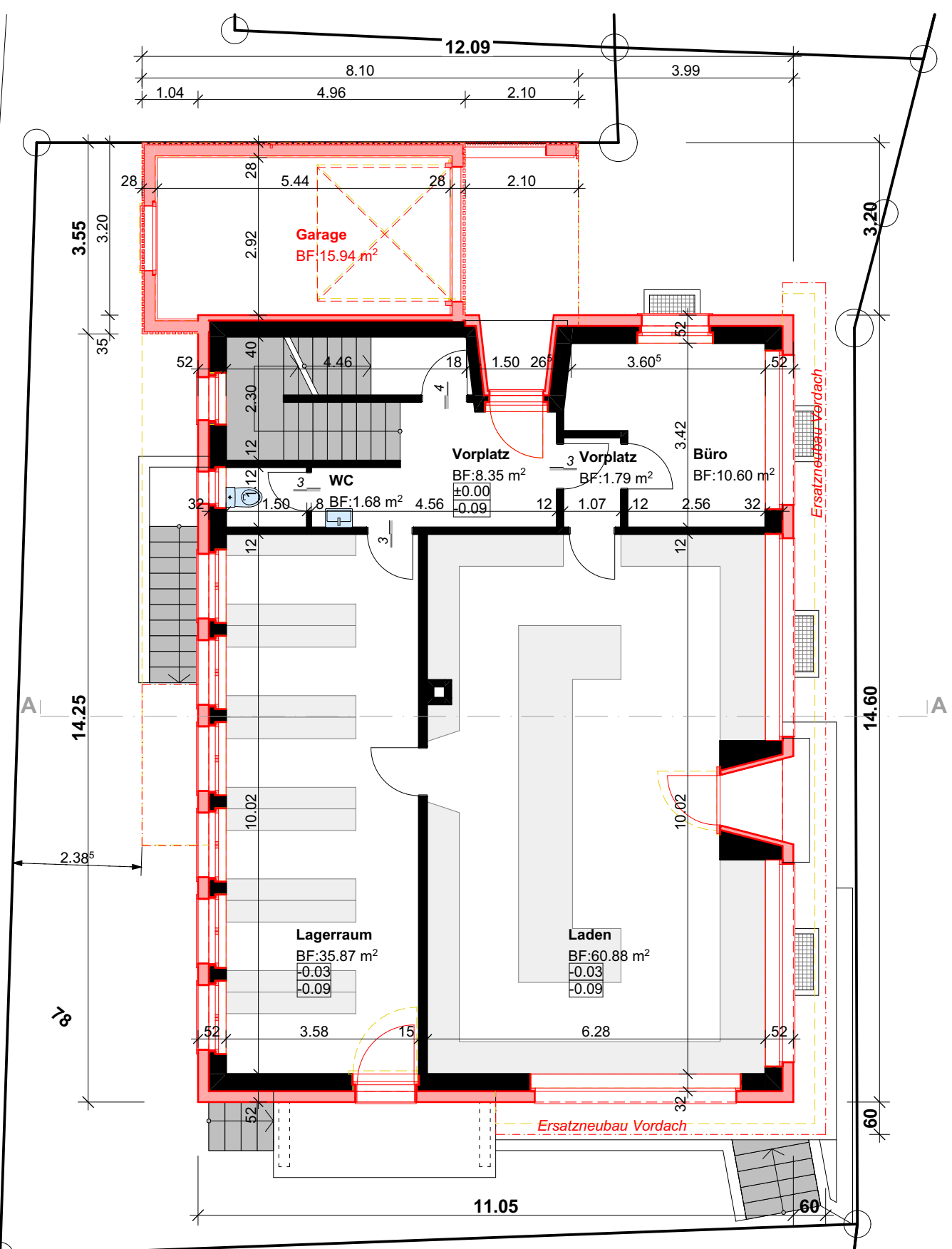

Grundriss Erdgeschoss 1:100

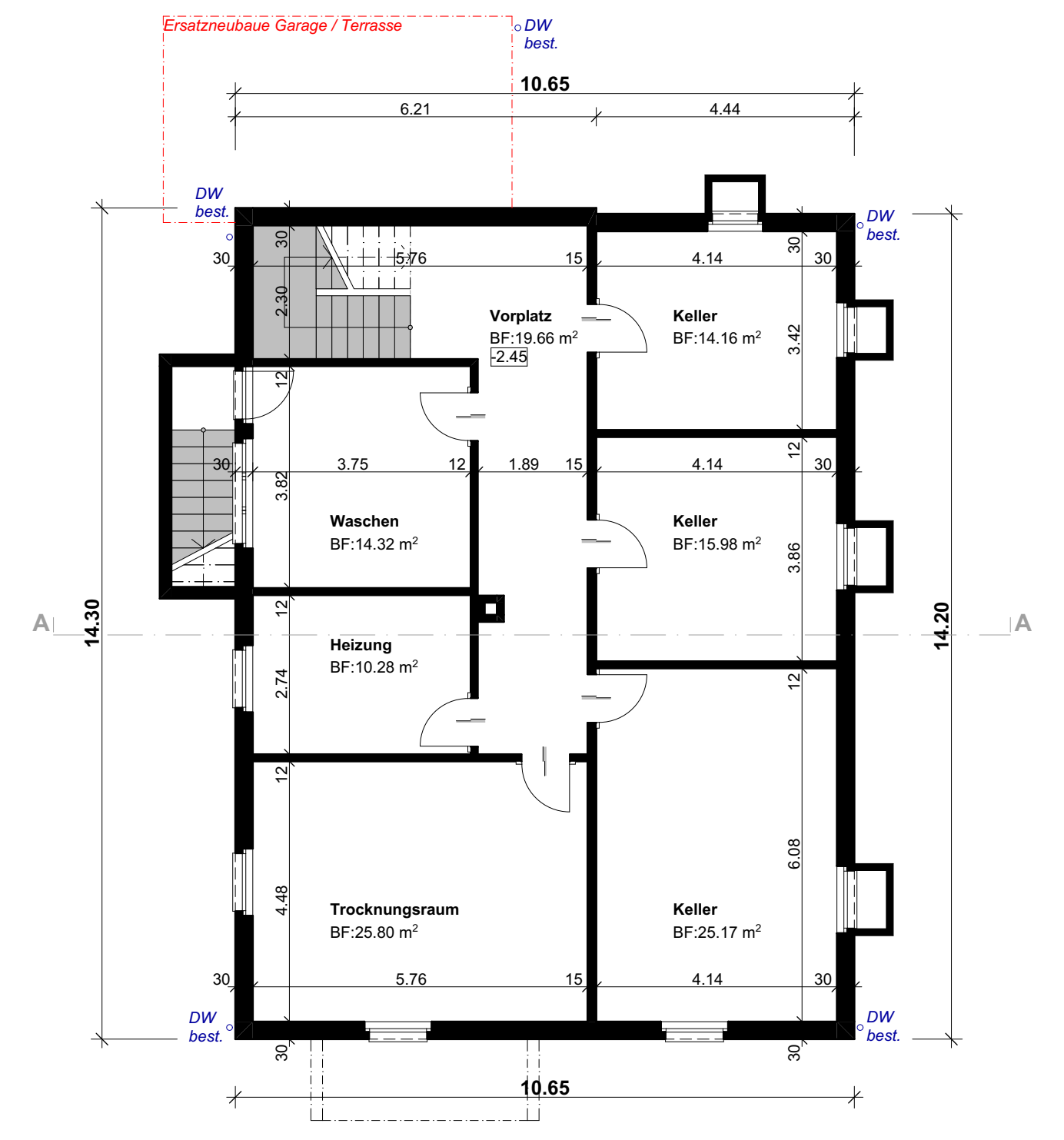

Grundriss Untergeschoss 1:100