

Ansicht: Nordost
Maßstab: 1:100

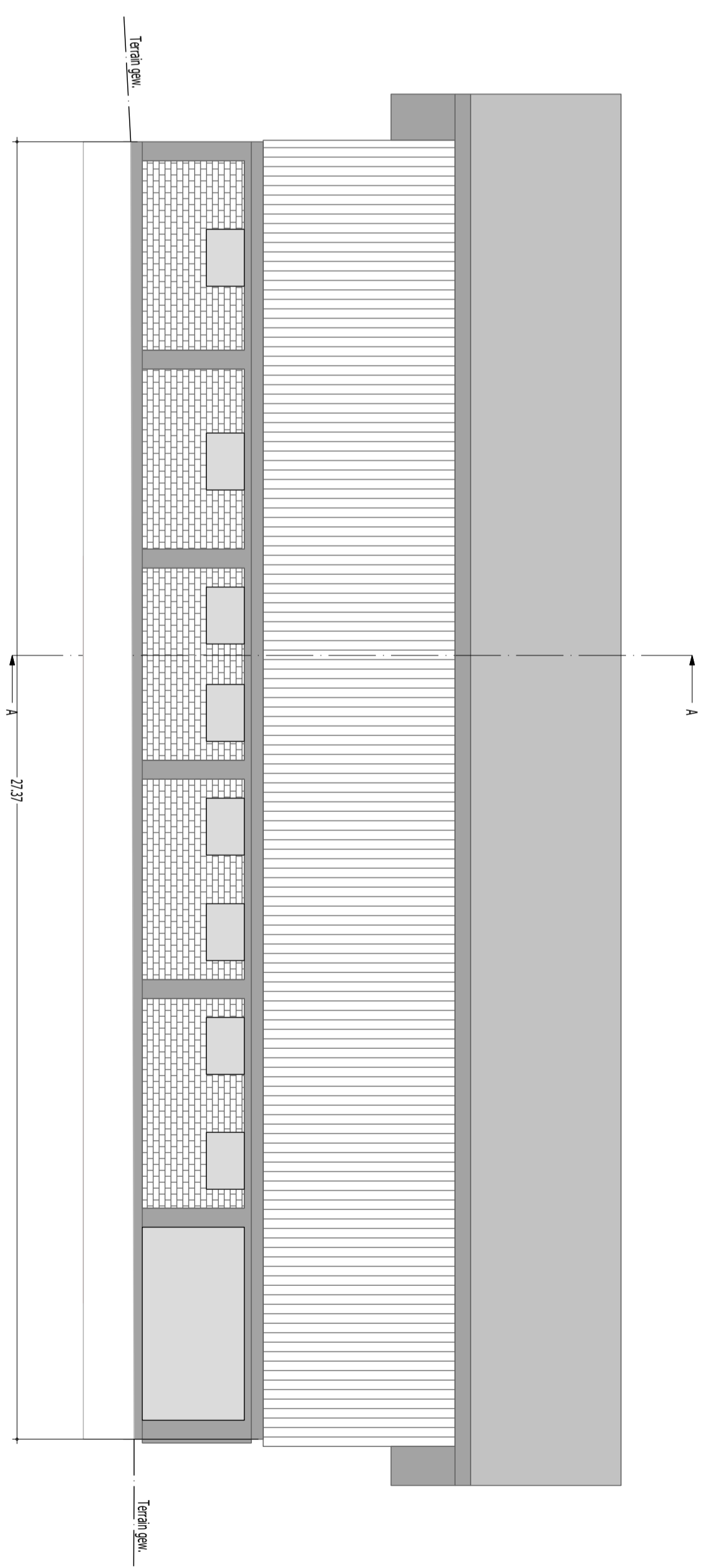

Ansicht: Nordwest
Maßstab: 1:100

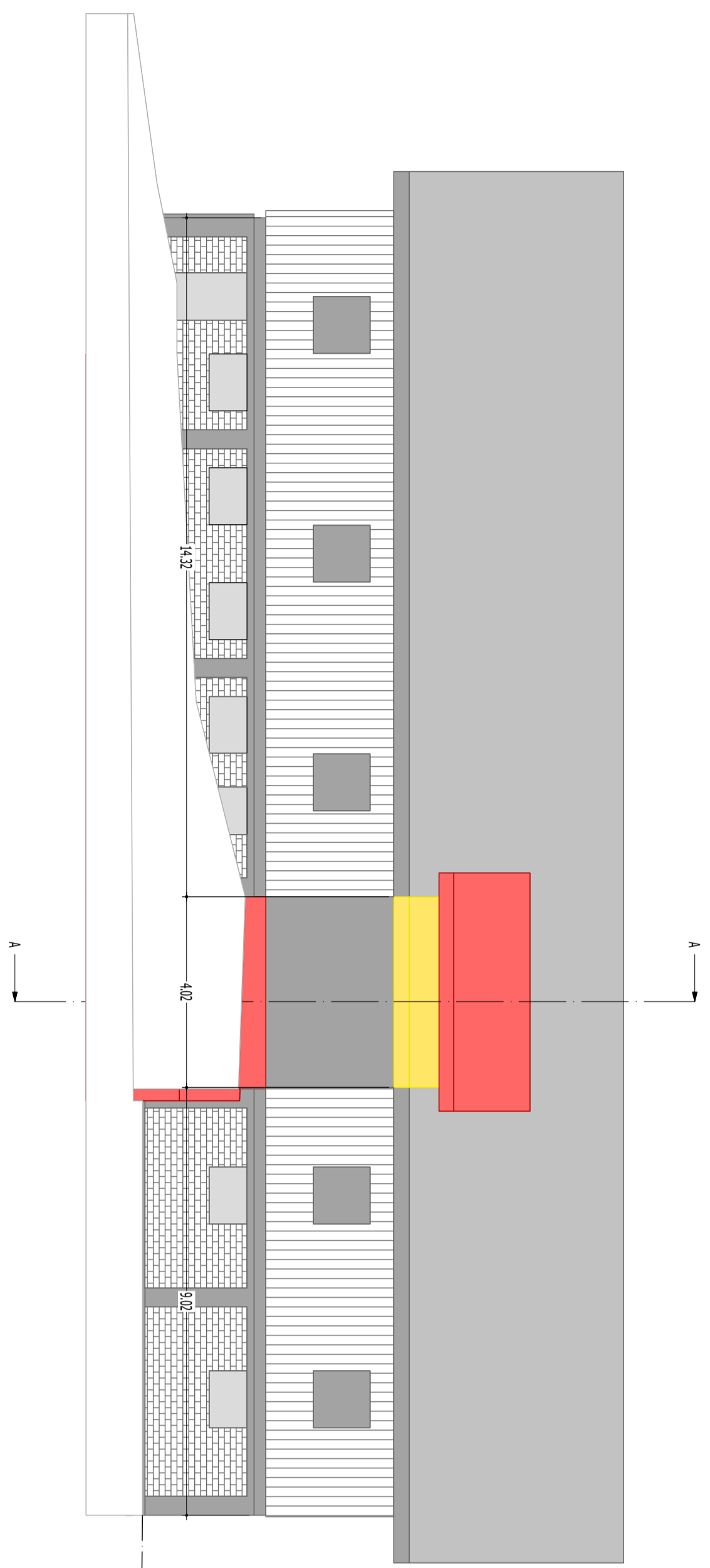

Ansicht: Südost
Maßstab: 1:100

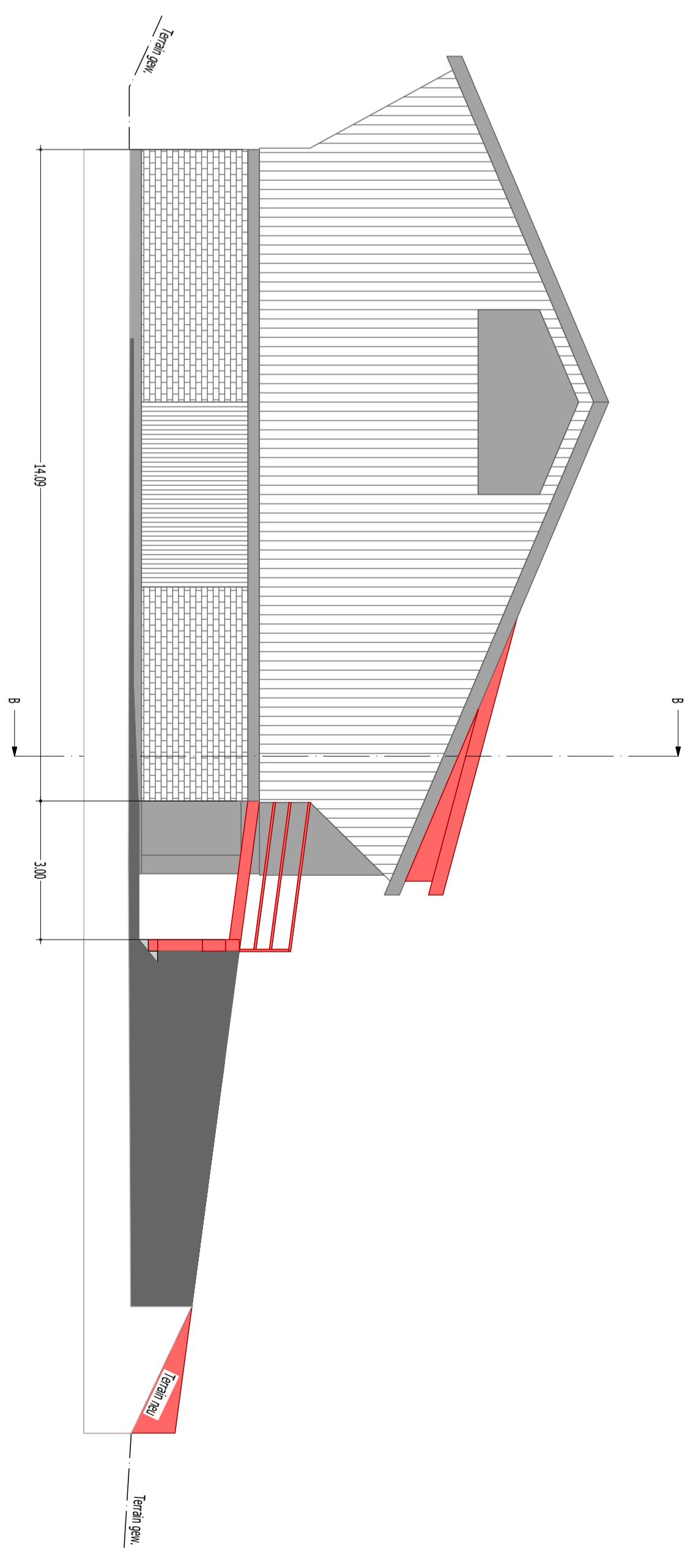

Ansicht: Südwest
Maßstab: 1:100

Bauherr / Grundeigentümer:
Planer/Architekt:
Ort/ Baum

Schupfheim, 15.05.23

Abbruch
Neu
Bestehend

Objektadresse: Untertach, 6182 Eschbühlmatt
DAHINDEN
HOLZ-BAU
 Filialstrasse 27
 61710 Schupfheim
 041 484 76 / 079 246 13 23
 www.dahindenbau.ch / info@dahindenbau.ch

Objekt:	Untertach	Ordnungs-Nr.:	14.02.2023
Projekt-Nr.:	2308	Projekt-Status:	08.05.23
Bauherr:	René Bül	Format:	A1
Adresse:	6182 Eschbühl	Maßstab:	1:100
Unternehmer:	Erwin Schwab	Bereitstellung:	30