

ARCHITEKTUR AG
ETH SIA

OBJEKT: Neubau Zweifamilienhaus, Dorfstrasse 64, 6196 Marbach
BAUHERR: Frau Anita Koch Pfrundmoos 5, 6196 Marbach

PLANNUMMER: 1502-44	DATUM: 04.05.2023	PARZELLEN NR.: 965
PLANBEZEICHNUNG: Fassaden	GEZEICHNET: NB	FLÄCHE M ² : 1306
PROJEKTSTUFE: Bauprojekt/Baugesuch	BEWERTET:	PLANGRÖSSE: A1 A3
		MASSSTAB: 1:100 1:200

PP ARCHITEKTUR AG Hauptstrasse 141 6182 Escholzmatt +41 (0)41 429 00 10
PP ARCHITEKTUR AG Dorfstrasse 9 3550 Langnau +41 (0)34 402 66 82
pp@pp-architektur.ch www.architektur-portmann.ch
MWST CHE-106.548.805

UNTERSCHRIFTEN		
Bauherrschaft	Grundeigentümer	Projektverfasser

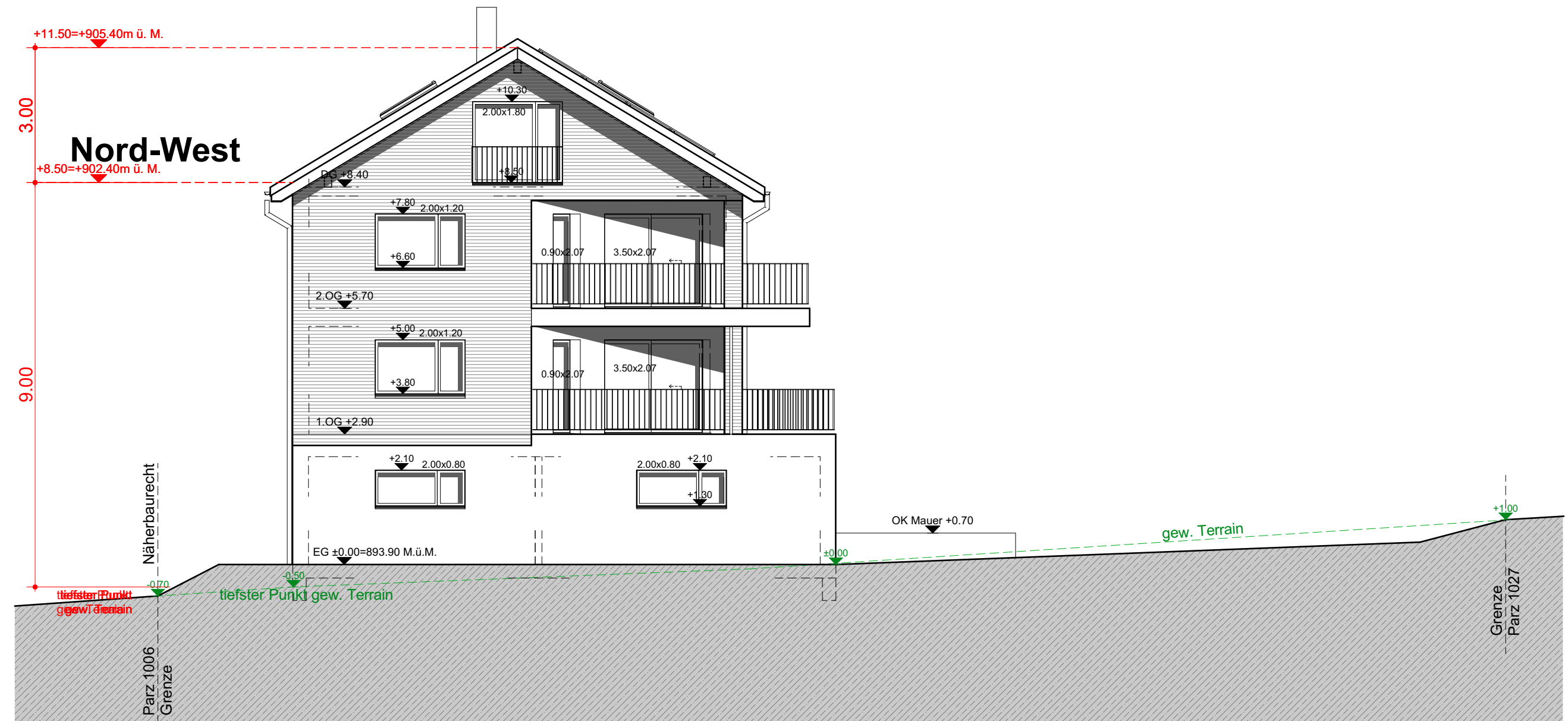

Nord-Ost

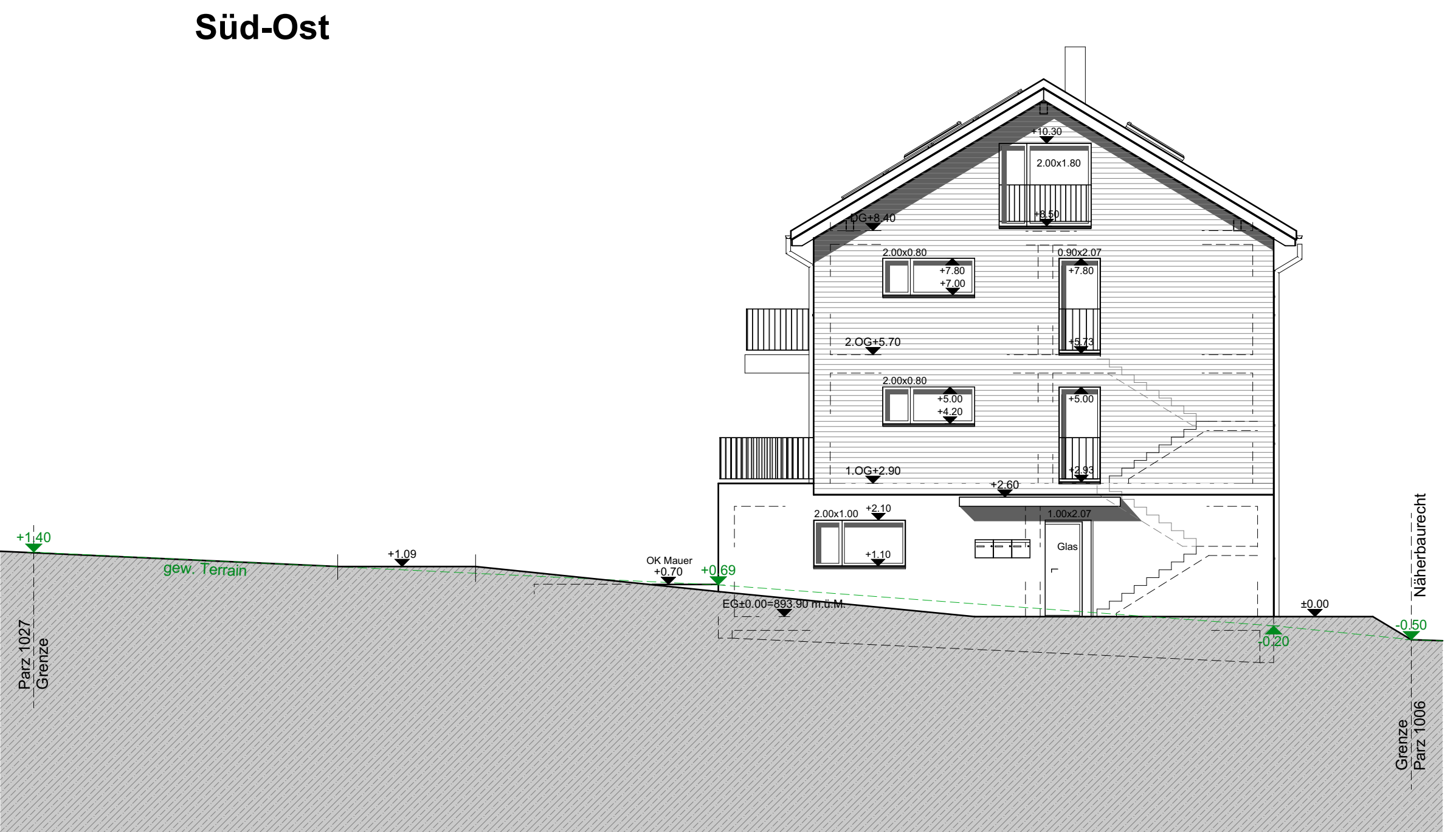

Süd-Ost

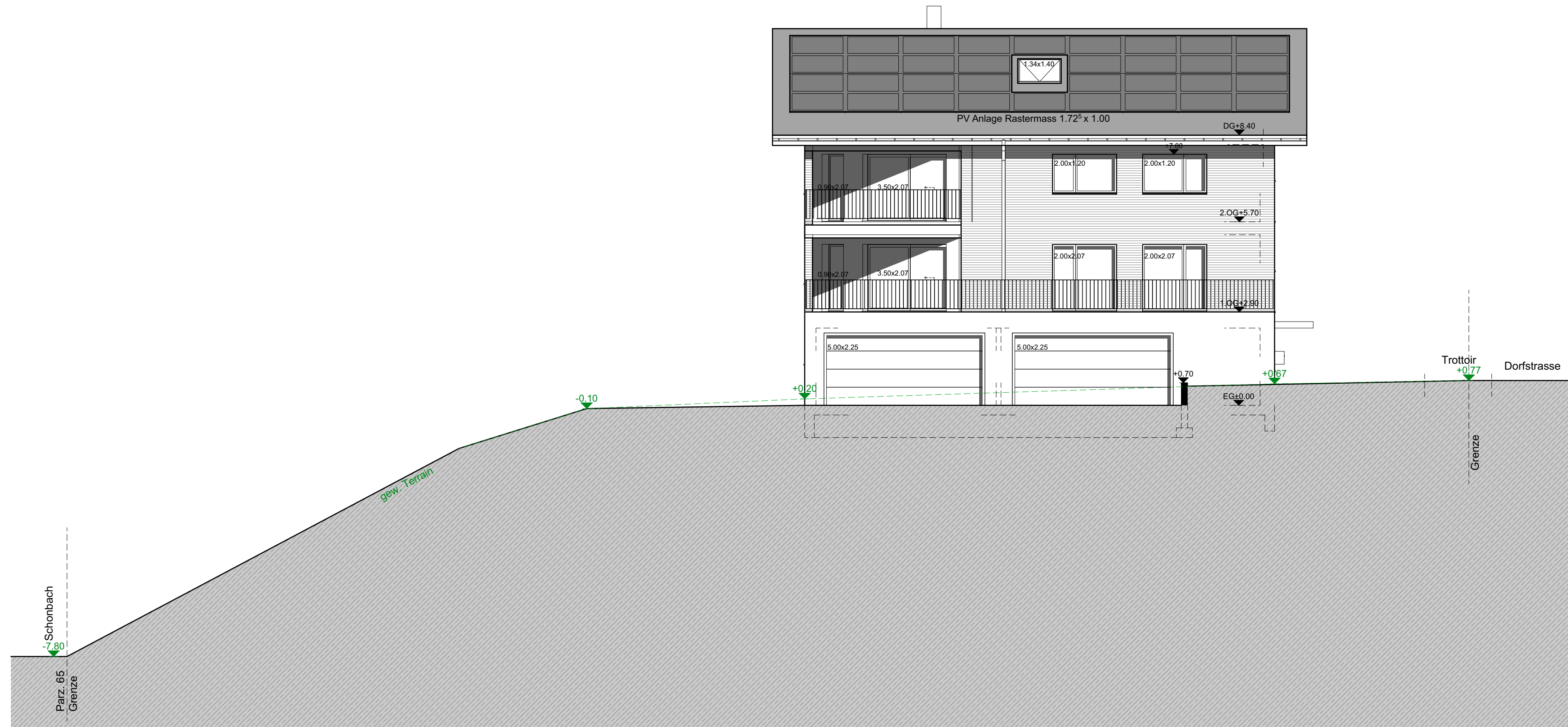

Süd-West