

FASSADE NORD-OST

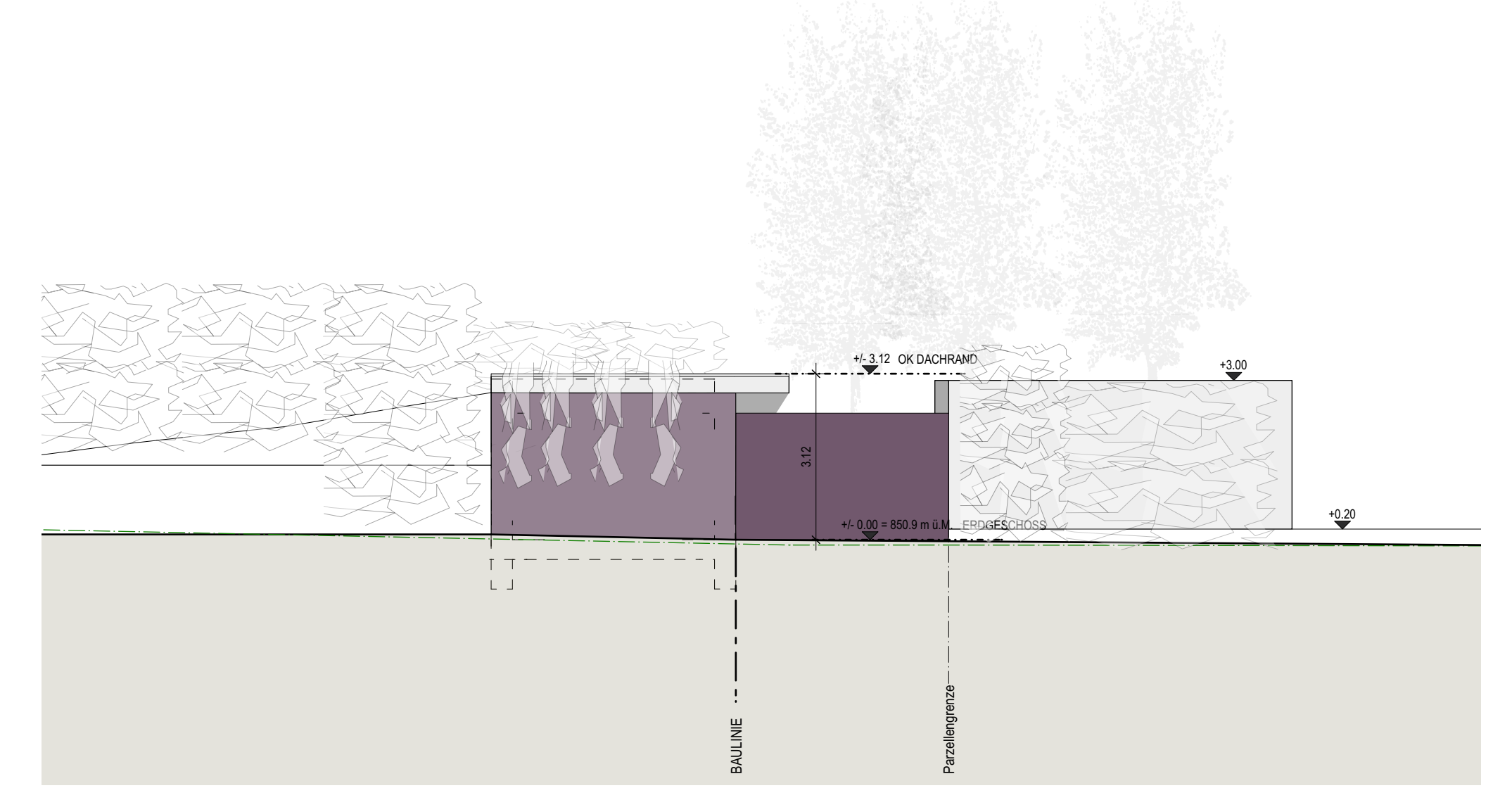

FASSADE NORD-WEST

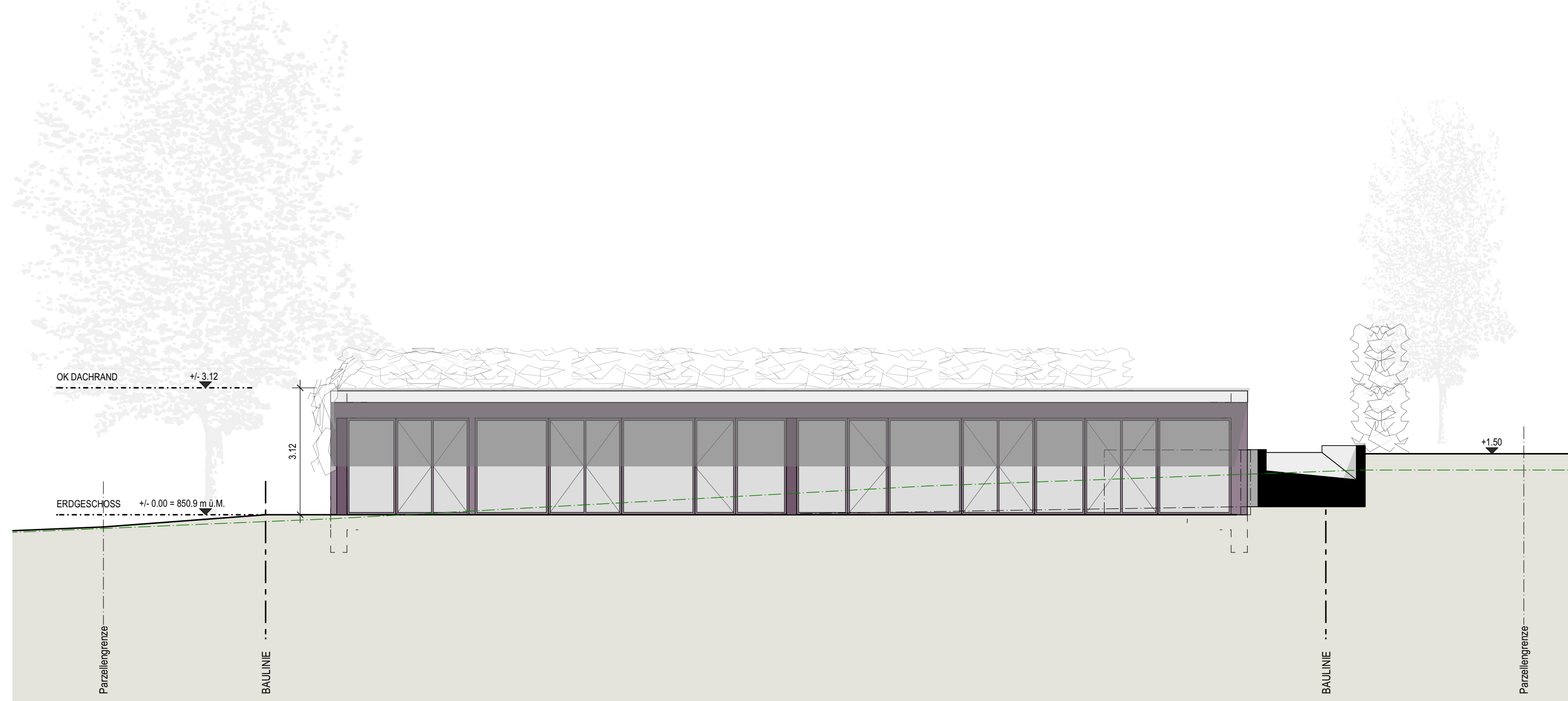

FASSADE SÜD-WEST

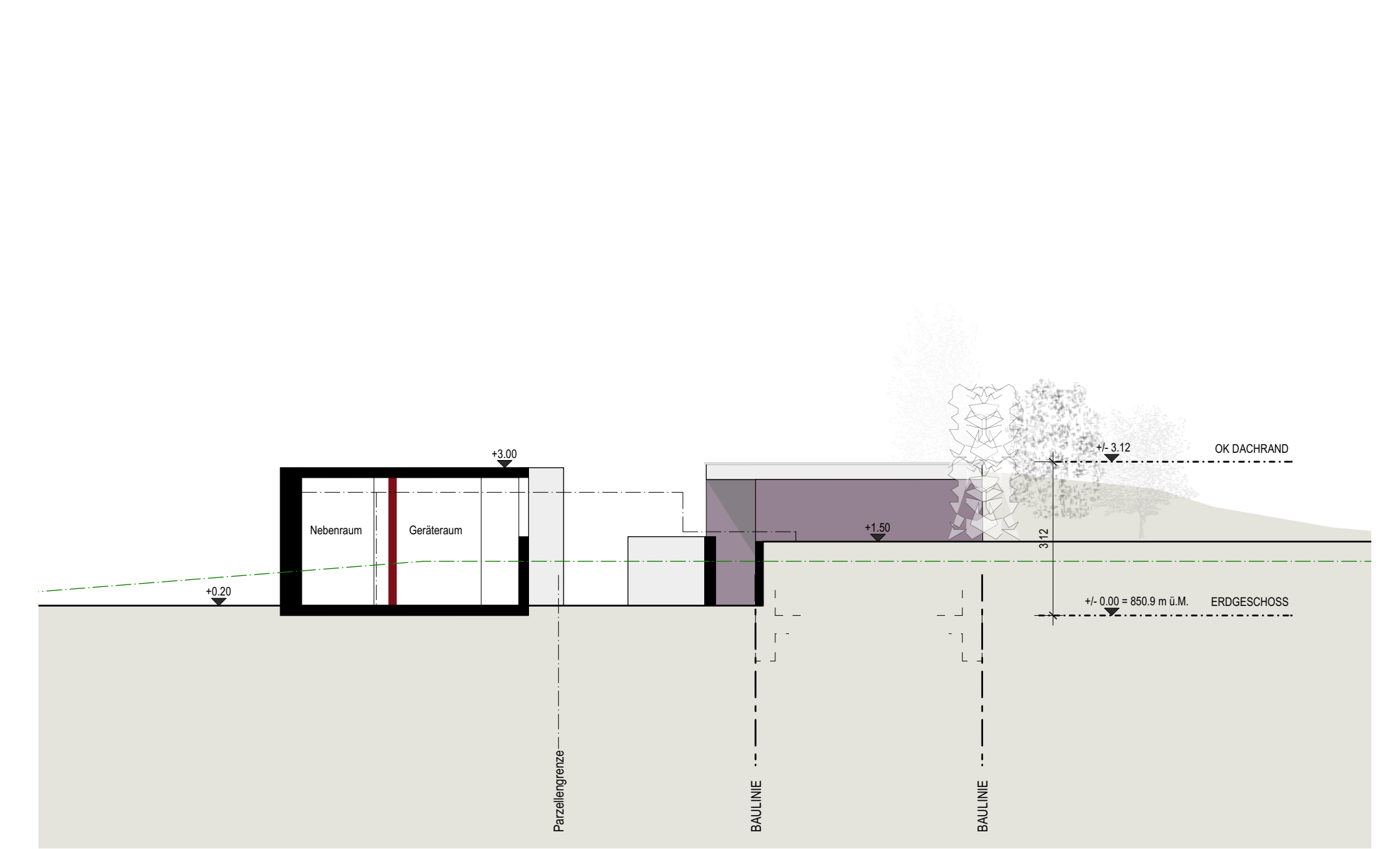

FASSADE SÜD-OST

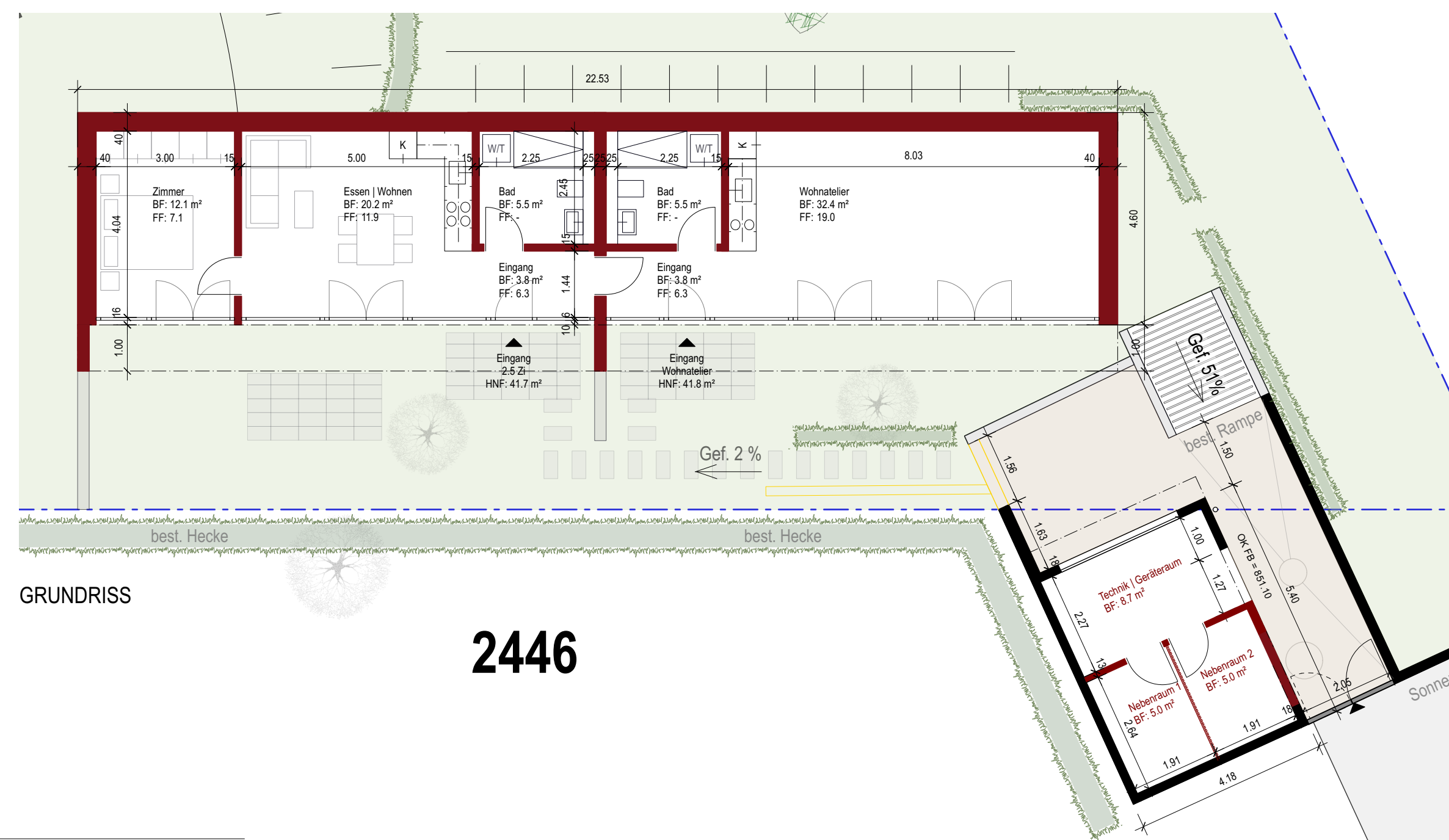

GRUNDRISS

2446

ORT, DATUM : Luzern, 08. Mai 2023

GRUNDEIGENTÜMER
BAUHERRSCHAFT: Totalunternehmer Greenland AG
Jeannette Schumacher
Alpenquai 10
6005 Luzern

ARCHITEKTIN: Jeannette Schumacher, dipl. Architektin HTL
Atelier für Architektur & Gestaltung AG
Alpenquai 10
6005 Luzern

REFERENZPUNKT: 10000977 = -0.05 = 850.85 m ü. M.
OK F.B.O. Erdgeschoss = ±0.00 = 850.90 m ü. M.

PROJEKT	NEUBAU EFH MÖSJI 6, 6182 ESCHOLZMATT	DAT	08.05.2023
PLAN_	287-02-06-03	GEZ	LK
	BAUEINGABE	MST	1:100
		GR	A1
BAUHERRSCHAFT	TOTALUNTERNEHMER GREENLAND AG, ALPENQUAI 10, 6005 LUZERN		
	Jeannette Schumacher, dipl. Architektin HTL, Atelier für Architektur & Gestaltung AG, Alpenquai 10, 6005 Luzern, 041 360 55 36 atelier@architektur-stalder.ch		

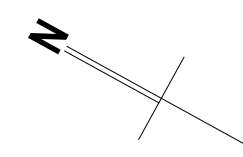

LEGENDE

	BESTAND
	NEU
	ABBRUCH

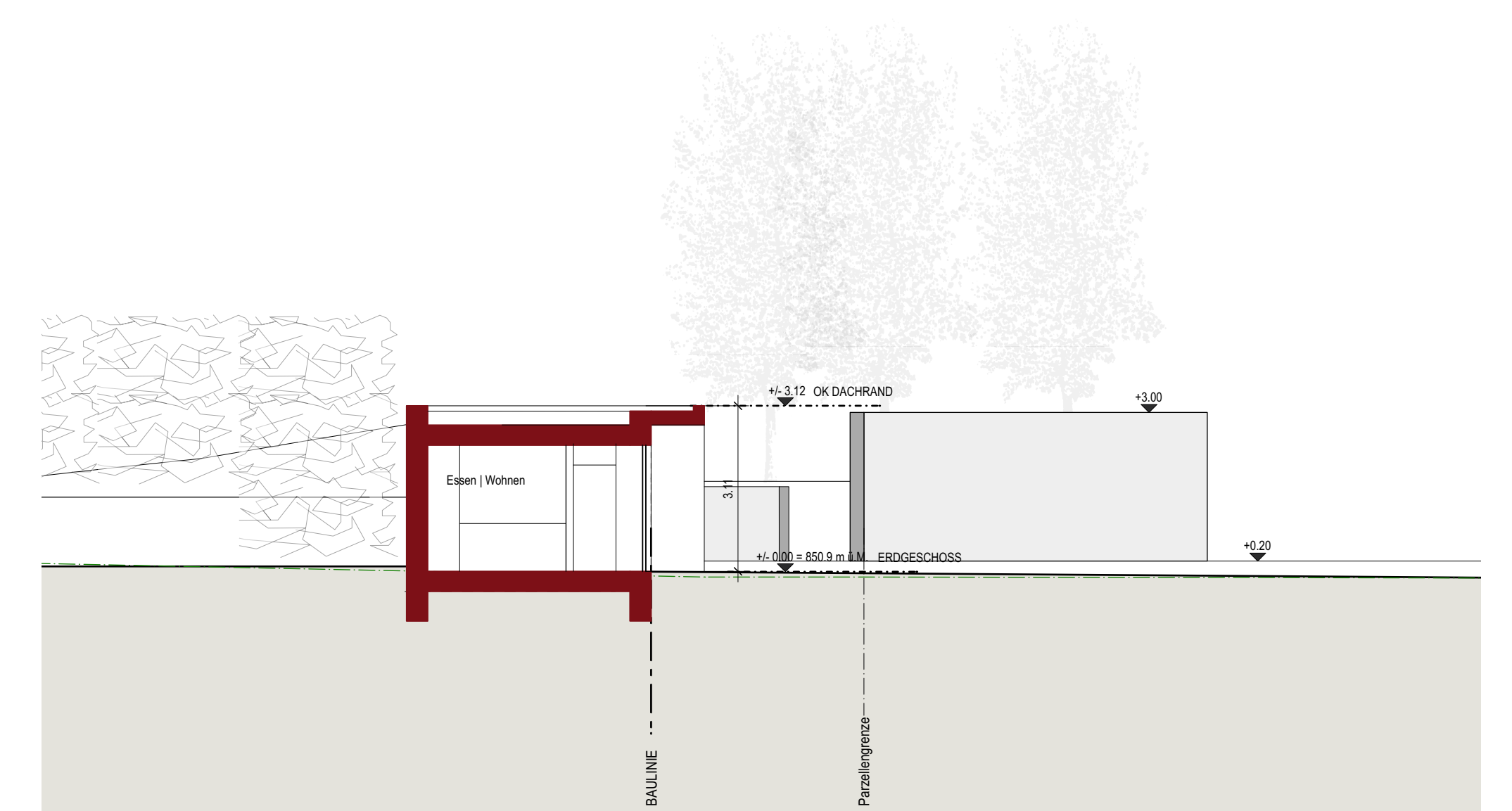

SCHNITT Q1