

Ansicht: A
 Maßstab: 1:100

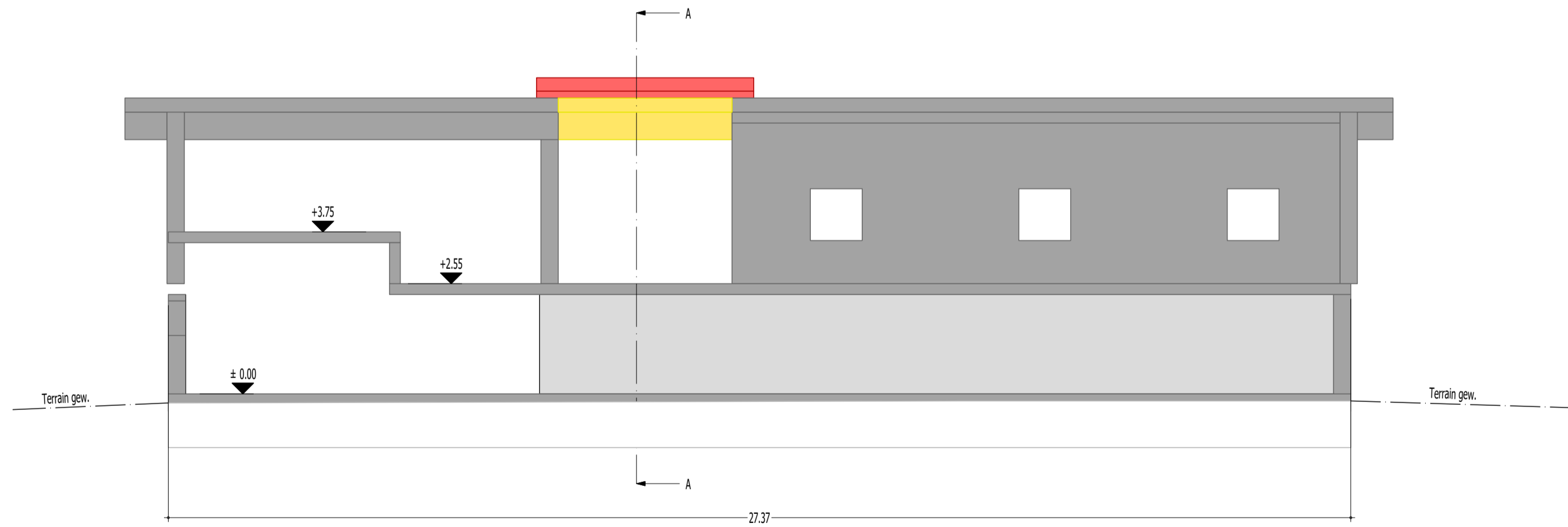

Ansicht: B
 Maßstab: 1:100

Bauherr / Grundeigentümer: _____
 Planverfasser: _____
 Ort, Datum: Schüpfheim, 16.05.23

Abbruch
 Neu
 Bestehend

Objektadresse: Unterbach, 6182 Escholzmatt	
	
Flühlistrasse 27 6170 Schüpfheim 041 484 26 76 / 079 246 13 23 www.dahindenbau.ch / info@dahindenbau.ch	
Objekt: Unterbach	
Projektnummer: 1230059	Druckdatum: 16.05.2023
Bauherr: Vogel Ruedi	Revisionsdatum: 08.05.2023
Adresse: Altemühle	Format: A2
6182 Escholzmatt	Massstab: 1:100
Dateiname: Einfahr Scheune.zd	Bearbeiter: ag