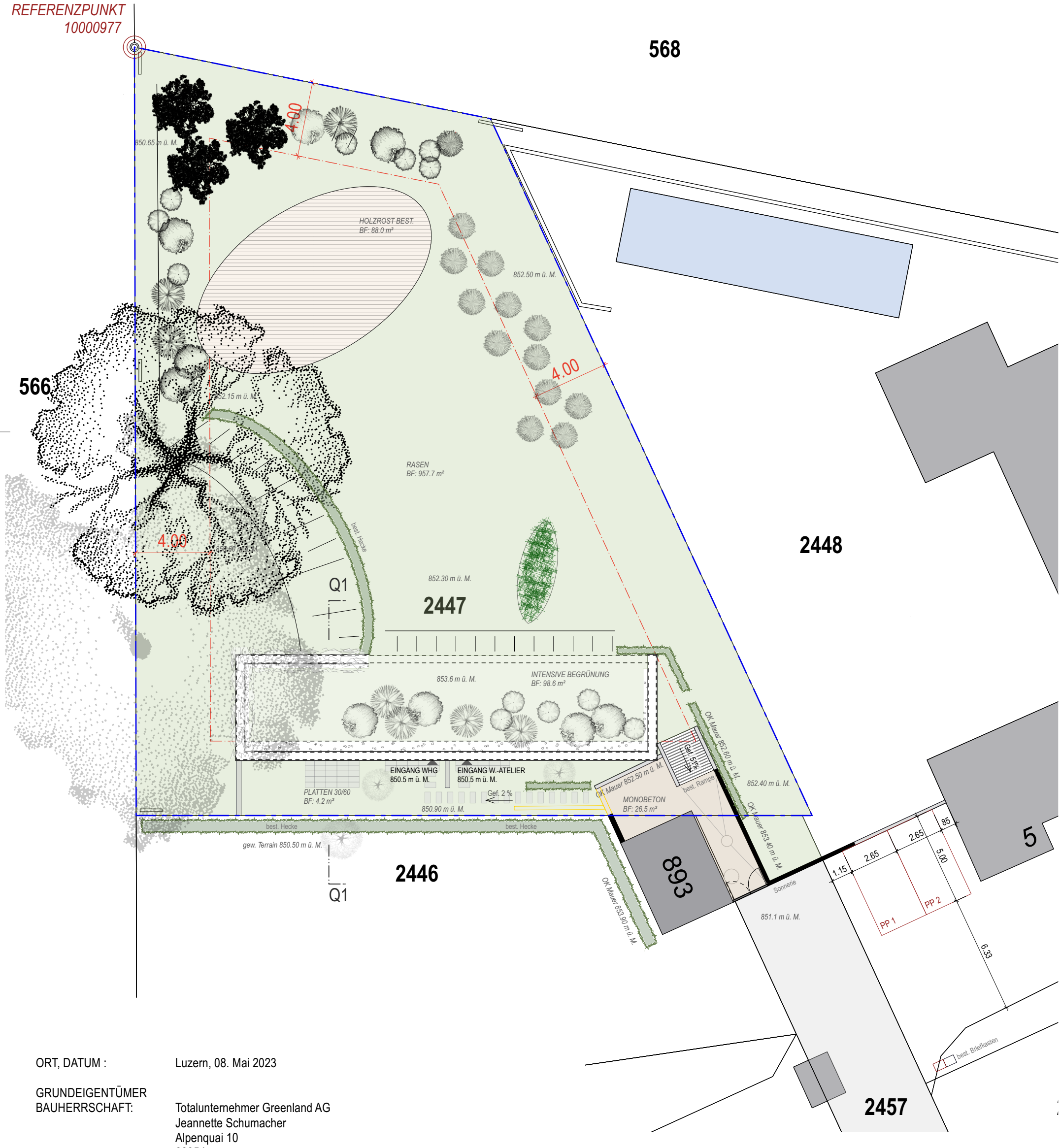

ORT, DATUM : Luzern, 08. Mai 2023

GRUNDEIGENTÜMER
BAUHERRSCHAFT: Totalunternehmer Greenland AG
Jeannette Schumacher
Alpenquai 10
6005 Luzern

ARCHITEKTIN: Jeannette Schumacher, dipl. Architektin HTL
Atelier für Architektur & Gestaltung AG
Alpenquai 10
6005 Luzern

REFERENZPUNKT: 10000977 = -0.05 = 850.85 m ü. M.
OK F.BO. Erdgeschoss = ±0.00 = 850.90 m ü. M.

PROJEKT	NEUBAU EFH | MÖSLI 6, 6182 ESCHOLZMATT	DAT	08.05.2023
PLAN_ 287-02-06-02	**UMGEBUNG | DACHAUFSICHT** BAUEINGABE	GEZ	LK
		MST	1:200
		GR	A3
BAUHERRSCHAFT	TOTALUNTERNEHMER GREENLAND AG, ALPENQUAI 10, 6005 LUZERN		

Jeannette Schumacher, dipl. Architektin HTL, Atelier für Architektur & Gestaltung AG, Alpenquai 10, 6005 Luzern, 041 360 55 36 atelier@architektur-stalder.ch

N