

objekt Mehrfamilienhaus Dorfmatenstrasse 16, 6192 Escholzmatt
Energetische Sanierung / Nasszellen und 3 Küchen erneuern / Solaranlage
Balkonerweiterung

bauherr Genossenschaft für Wohnungsbau 6182 Escholzmatt GWE
Präsident Herr Fritz Lötcher
Bühl 28, 6195 Marbach Tel.: 034 493 33 87

Baueingabeplan Mst. 1 : 100 **no**
Fassaden Süd, West, Nord, Ost / Querschnitt **1004 02**
dat. 09. November 2020 rev. **plangrösse** 84 / 59 **gez.** db

Legende:

- Rückbau
- Bestehend massiv
- Neu Dämmung

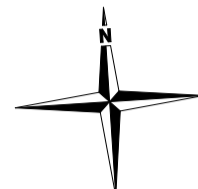

Bauherrschaft / Grundeigentümer:

Genossenschaft für Wohnungsbau Escholzmatt GWE
Präsident: Fritz Lötcher

Aktuar: Hans Emi

Planverfasser:

Franz Lötcher Architekt AG
Dorfstrasse 2, 6196 Marbach

Exemplar für:
Baueingabe

Ausgabe:
09. November 2020



Süd

Sämtliche Leibungen und Stürze bei Fenster und Türen werden mit Steinwolle gedämmt

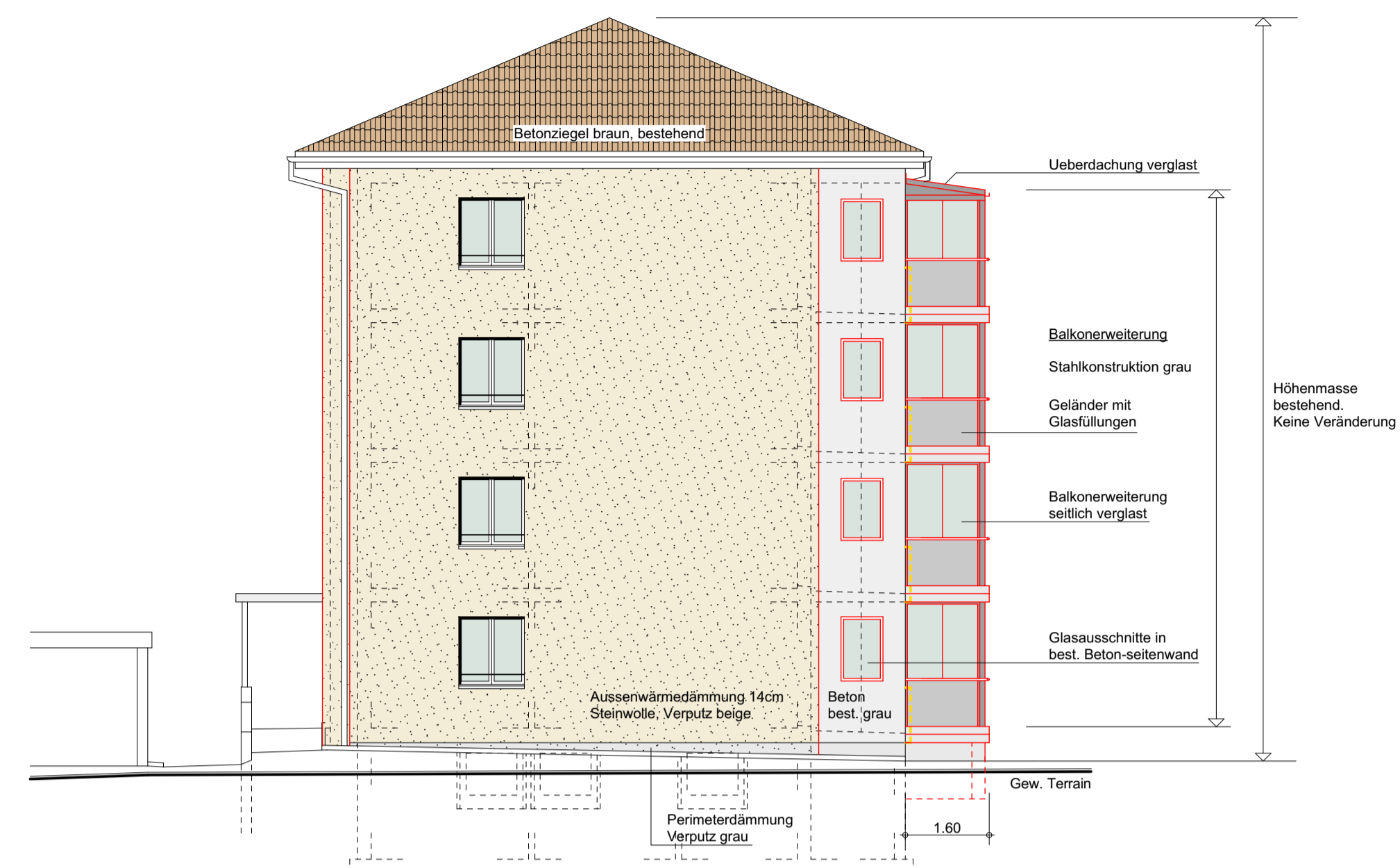

West

Sämtliche Leibungen und Stürze bei Fenster und Türen werden mit Steinwolle gedämmt

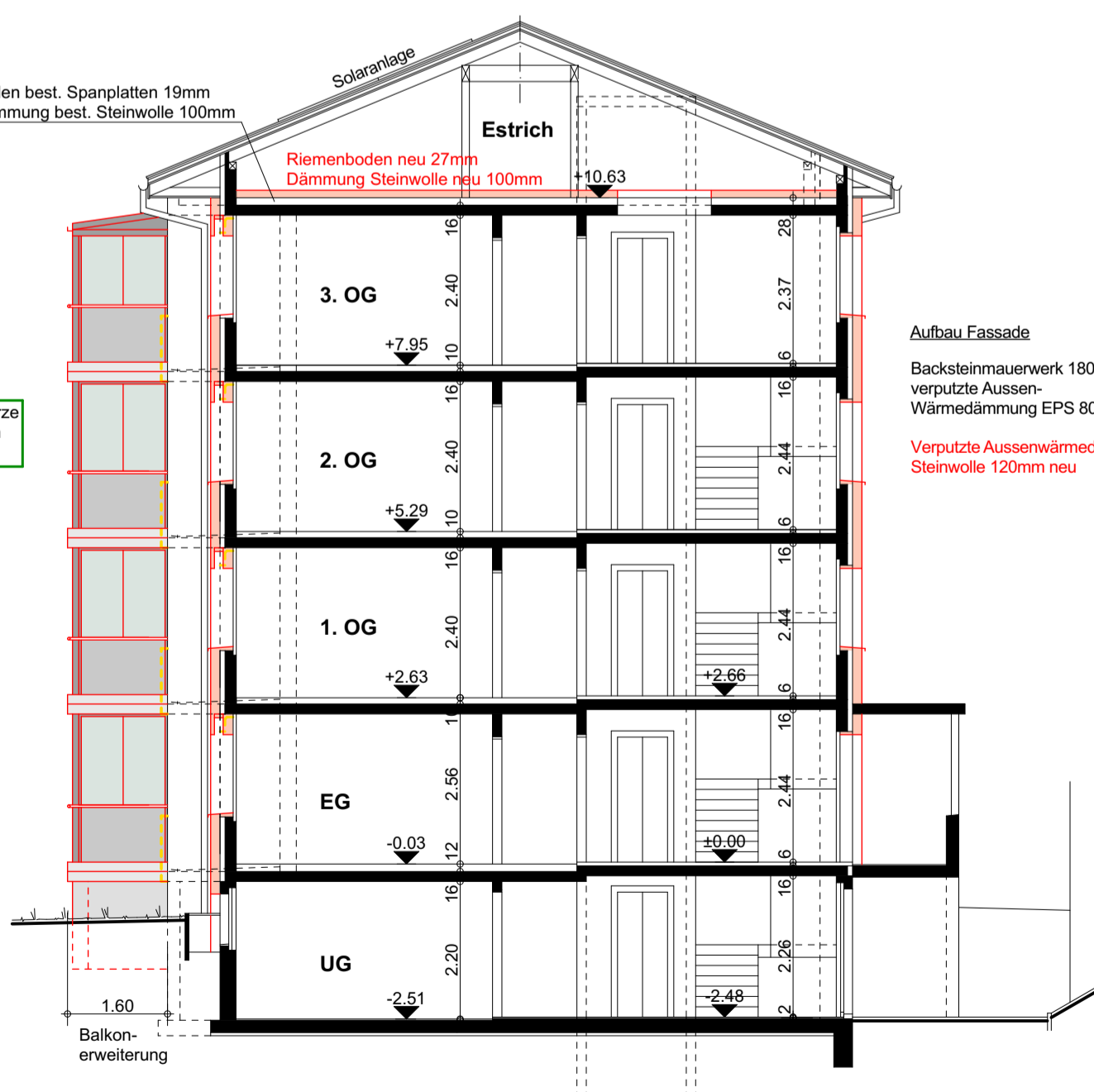

Querschnitt

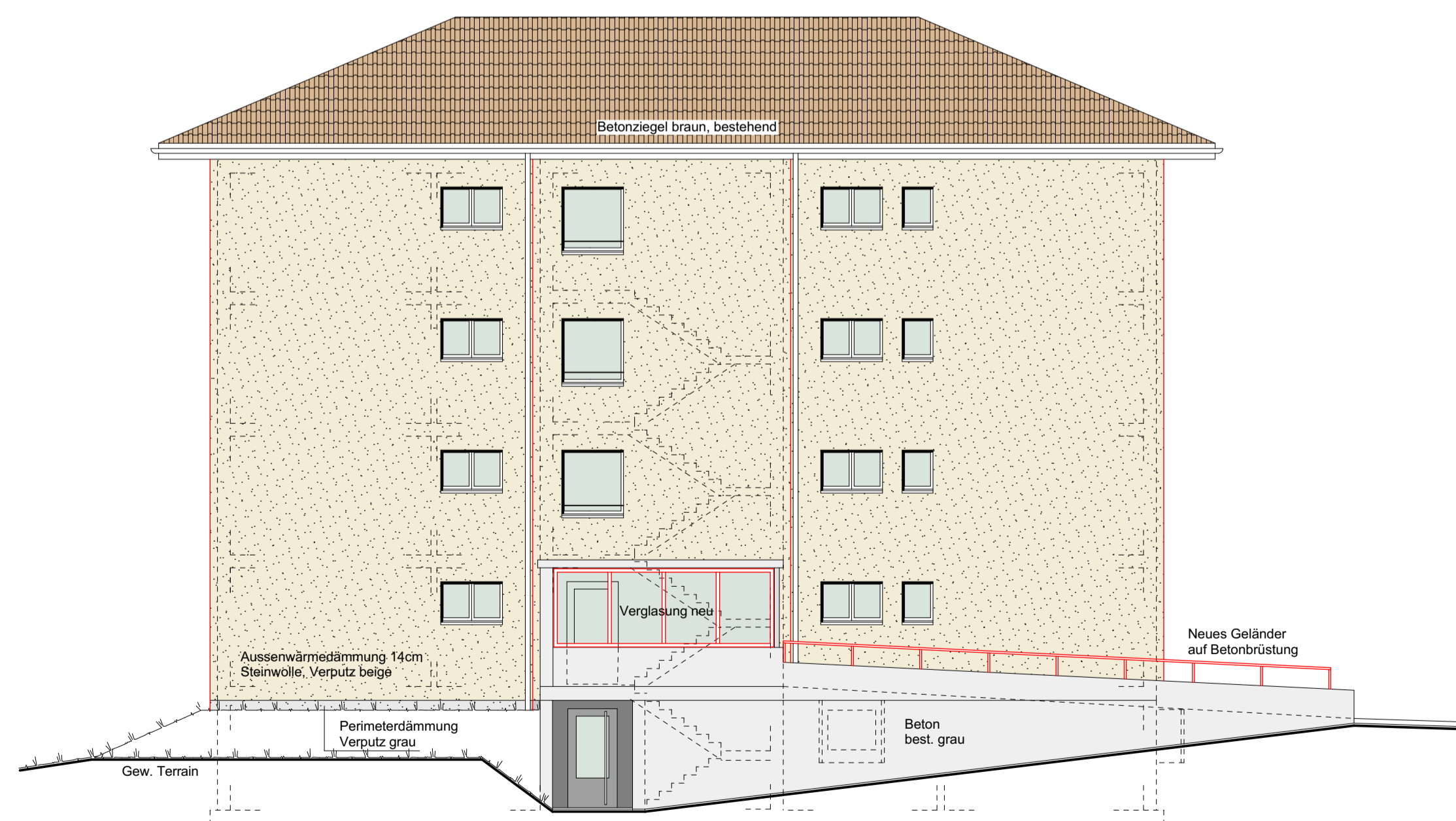

Nord

Sämtliche Leibungen und Stürze bei Fenster und Türen werden mit Steinwolle gedämmt

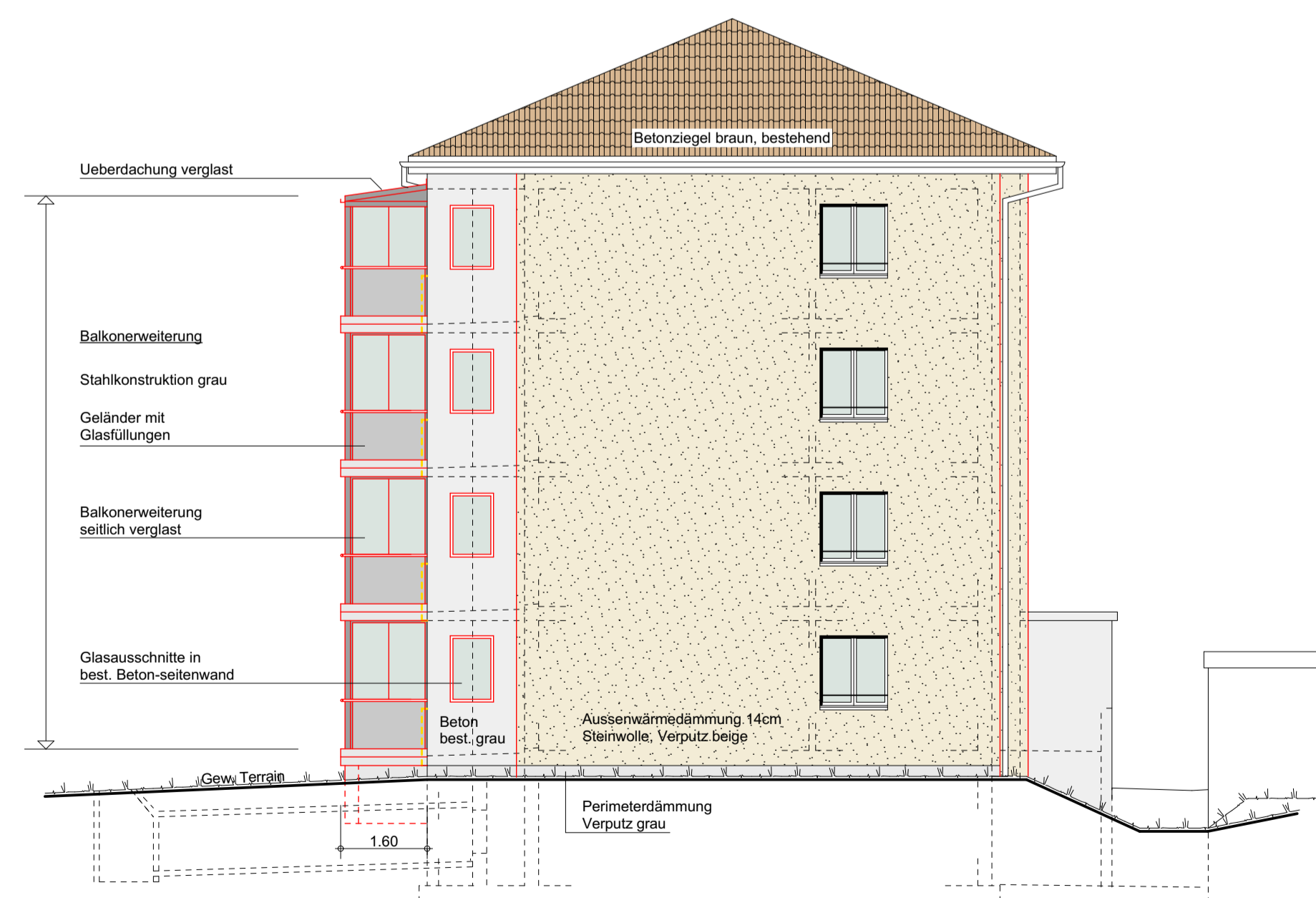

Ost

Sämtliche Leibungen und Stürze bei Fenster und Türen werden mit Steinwolle gedämmt